

CZ - HOUPAČKA Sunnychild - 6v1

IN 2053 (SPSE-4715-1)

HOUPAČKA

KRUHY

PEVNÁ HOUPAČKA

GONDOLA

ŽEBŘÍK

KOŠ

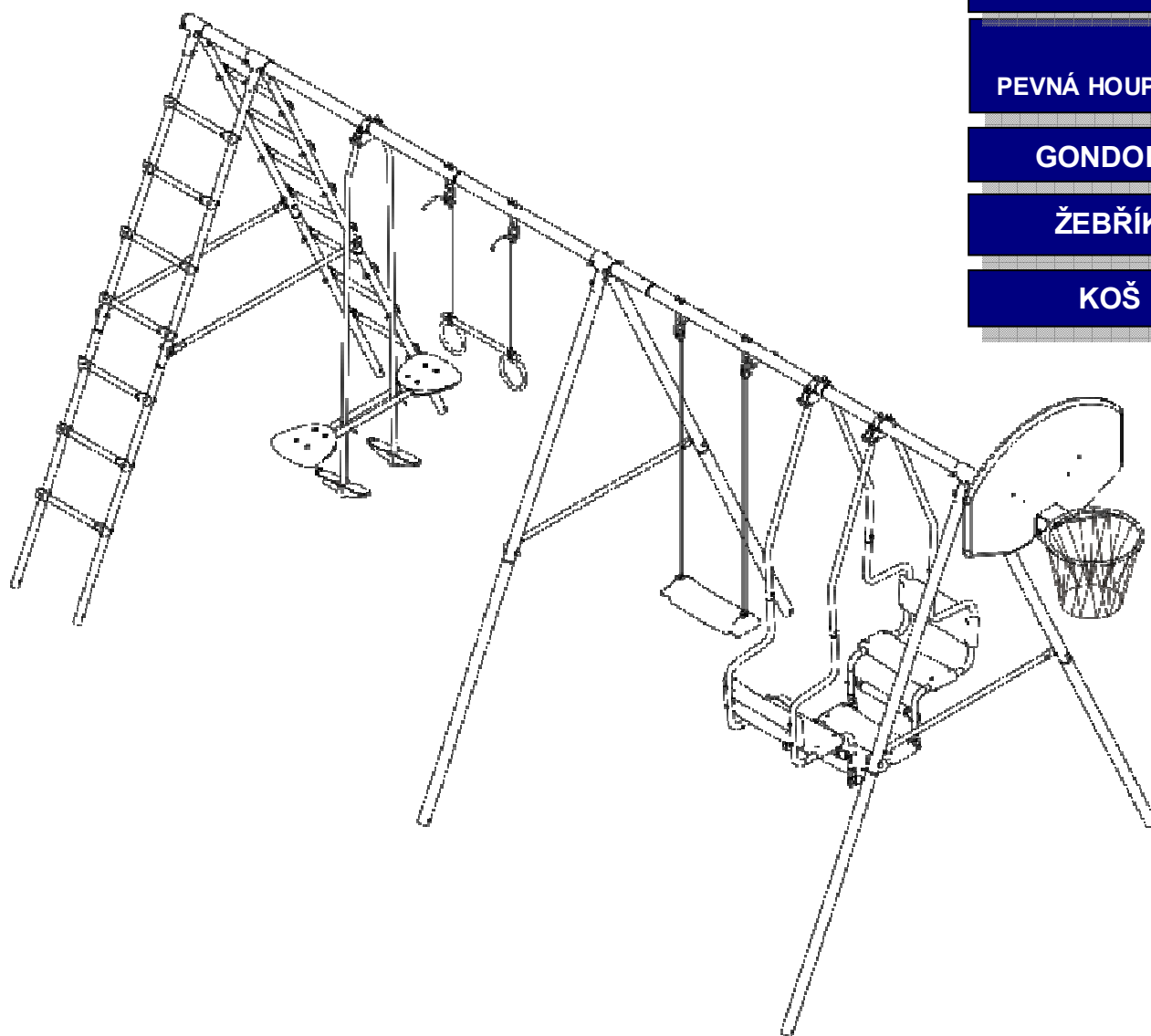

Dodavatel:

SEVEN sport s. r. o.

Dělnická 957, Vítkov 749 01

www.insportline.cz

servis@insportline.cz

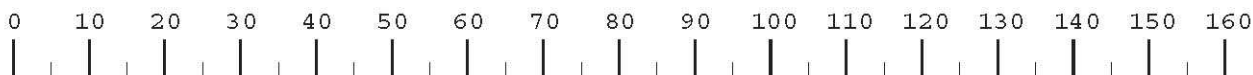

Dimensions in mm

Děkujeme, že jste zakoupili náš výrobek.

**POKUD NĚKTERÉ SOUČÁSTKY CHYBÍ, ČI JSOU
POŠKOZENY, KONTAKTUJTE SVÉHO PRODEJCE.**

Upozornění:

Tento výrobek je určen pro maximálně 7 dětí ve věku od 3 do 10 let. Maximální váha na každou sedačku je 34 kg.

Varování!

Než začnete houpačky sestavovat nebo používat, seznáňte se s tímto návodem. Při používání dodržujte všechny bezpečnostní instrukce; dbejte na to, aby povrch, na kterém sestava houpaček bude stát, byl pokryt jemným pískem nebo pilinami. Nestavte houpačky na udusanou zeminu, beton nebo jiný tvrdý povrch. Než začnete sestavu houpaček používat, přečtěte si všechna upozornění.

UPOZORNĚNÍ

1. Tuto tělocvičnu musí sestavit dospělá osoba. Dbejte na to, aby byly všechny šrouby a matice pevně utaženy.
2. Hrací tělocvičnu lze používat venku i vevnitř. Pokud používáte tělocvičnu vevnitř, dbejte na to, aby byl kolem dostatečný prostor (3 m od každé nohy sestavy).
3. **Tuto hrací tělocvičnu je možné používat na trávníku, ne na betonovém povrchu.** Věnujte pozornost způsobu upevnění na jiné povrchy.
4. Výrobek může být používán jen pod dohledem dospělé osoby.
5. Výrobek není vhodný pro děti mladší 3 let.

BEZPEČNOSTNÍ INSTRUKCE

Pečlivě dodržujte bezpečnostní instrukce. Instrukce uchovejte pro budoucí použití.

- 1) Výrobek musí sestavit dospělá osoba..
- 2) Výrobek může být používán jen pod stálým dohledem dospělé osoby.
- 3) Doporučený věk: 3 – 10 let.
- 4) Maximální váha na každou sedačku je 34 kg.
- 5) Zkontrolujte, zda jsou šrouby a matice pevně utaženy.
- 6) Dbejte na to, aby byly šrouby zakryty gumovými krytkami.
- 7) Výrobek používejte jen na volné ploše, kde nejsou překážky, o které by se dítě mohlo zranit.
- 8) Výrobek používejte na rovném, travnatém povrchu. Vyhněte se terasám, betonu a jiným tvrdým povrchům.
- 9) Ukažte dětem, jak výrobek bezpečně používat. Abyste předešli vážnému zranění, nedovolte dětem šplhat po všech částech výrobku nebo se točit na tyči rámu.
- 10) Sedačka houpaček by neměla být výš než 600 mm nad zemí. Houpačka je určena jen pro sezení, ne pro stání.
- 11) Závěsné systémy, upevňovací zařízení a spojovací materiál pravidelně kontrolujte a podle potřeby vyměňte.
- 12) Provazy měňte každých 12 měsíců.
- 13) Pravidelně kontrolujte nátěr rámu, podle potřeby lze opravit netoxickou barvou nebo lakem na auta.
- 14) Je nezbytně nutné, aby byly nohy sestavy zabetonovány do země. Pokud to není možné, použijte přiložené upevňovací zařízení.
- 15) Nenechávejte děti hrát si na houpačkách bez dozoru.
- 16) Než začnete výrobek používat, seznamte se se všemi instrukcemi.

NÁVOD K MONTÁŽI ŠESTIDÍLNÉ VENKOVNÍ HRACÍ TĚLOCVIČNY

OBSAH BALENÍ / NÁKRESY DÍLŮ:

1. KRABICE

NO	POLOŽKA	KS
1	Vrchní podpěrná tyč A	1
2	Vrchní podpěrná tyč B	1
3	Vrchní podpěrná tyč C	1
4	Vrchní podpěrná tyč D	1
5	Noha rámu žebříku (vrchní)	4
6	Noha rámu žebříku (spodní)	4
7	Noha (vrchní)	4
8	Noha (spodní)	4
9	Postranní nosník (S bezpečnostní krytkou)	4
10	Příčka	14
11	Závěsná podpěra	3
12	Půlkruhová svorka	6
13	Postranní nosník basketbalového koše (A)	1
14	Zadní deska koše	1
15	Sestava koše	1
16	Přípojka nohy (L)	2
17	Přípojka nohy (S)	2
18	Kolík	8

NO	POLOŽKA	KS
19	Spojník	1
20	Postranní nosník basketbalového koše (B)	1
A1	M8X30 Šestihranný šroub	6
A3	M8X65 Šestihranný šroub	2
A4	M8X70 Šestihranný šroub	4
A5	M8X75 Šestihranný šroub	12
B5	M6X65 Šestihranný šroub	4
B4	M6X60 Šestihranný šroub	4
B2	M6X50 Šestihranný šroub	12
D1	M6X40 Vrut s plochou hlavou	4
D2	M6X45 Vrut s plochou hlavou	4
E5	M6X45 Vrut	28
U1	M6 Bezpečnostní matice	56
U2	M8 Bezpečnostní matice	24
X1	M6 Nylonová podložka	56
X2	M8 Nylonová podložka	24
X3	M6 Kovová podložka	4

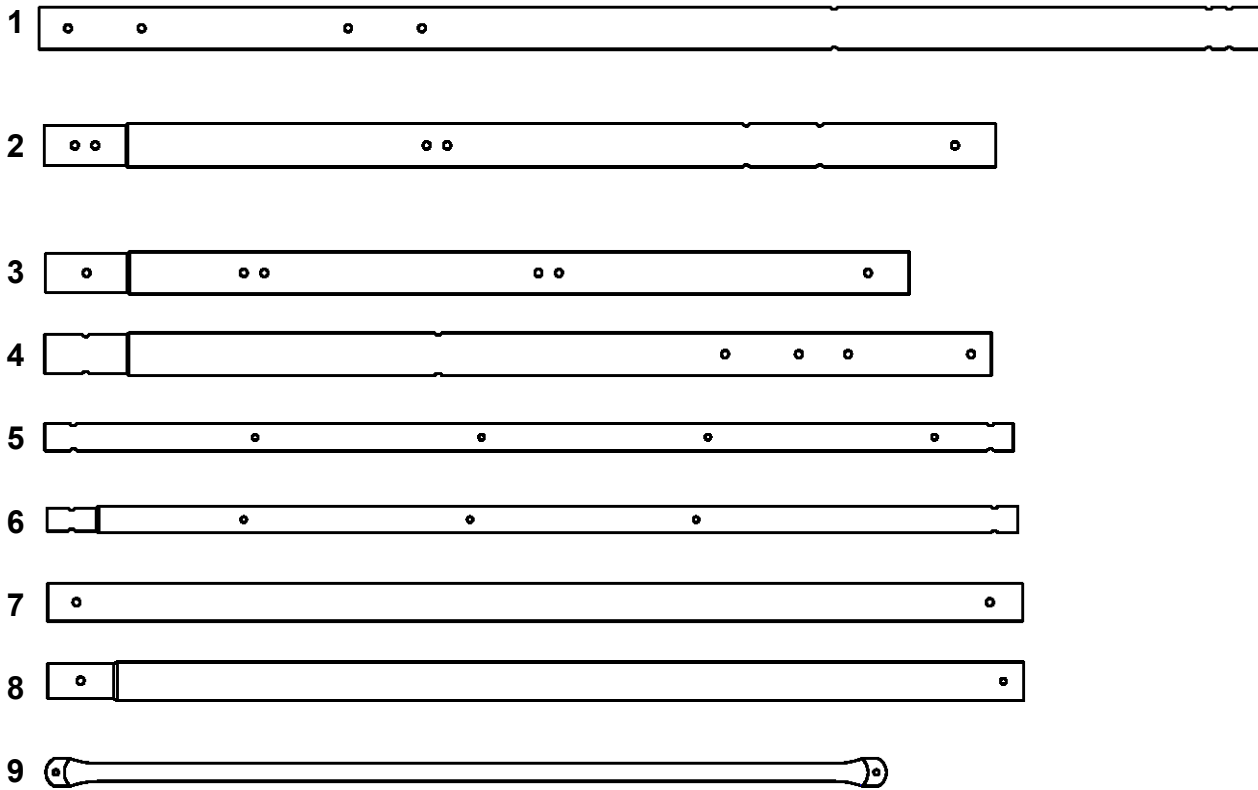

NÁVOD K MONTÁŽI ŠESTIDÍLNÉ VENKOVNÍ HRACÍ TĚLOCVIČNY

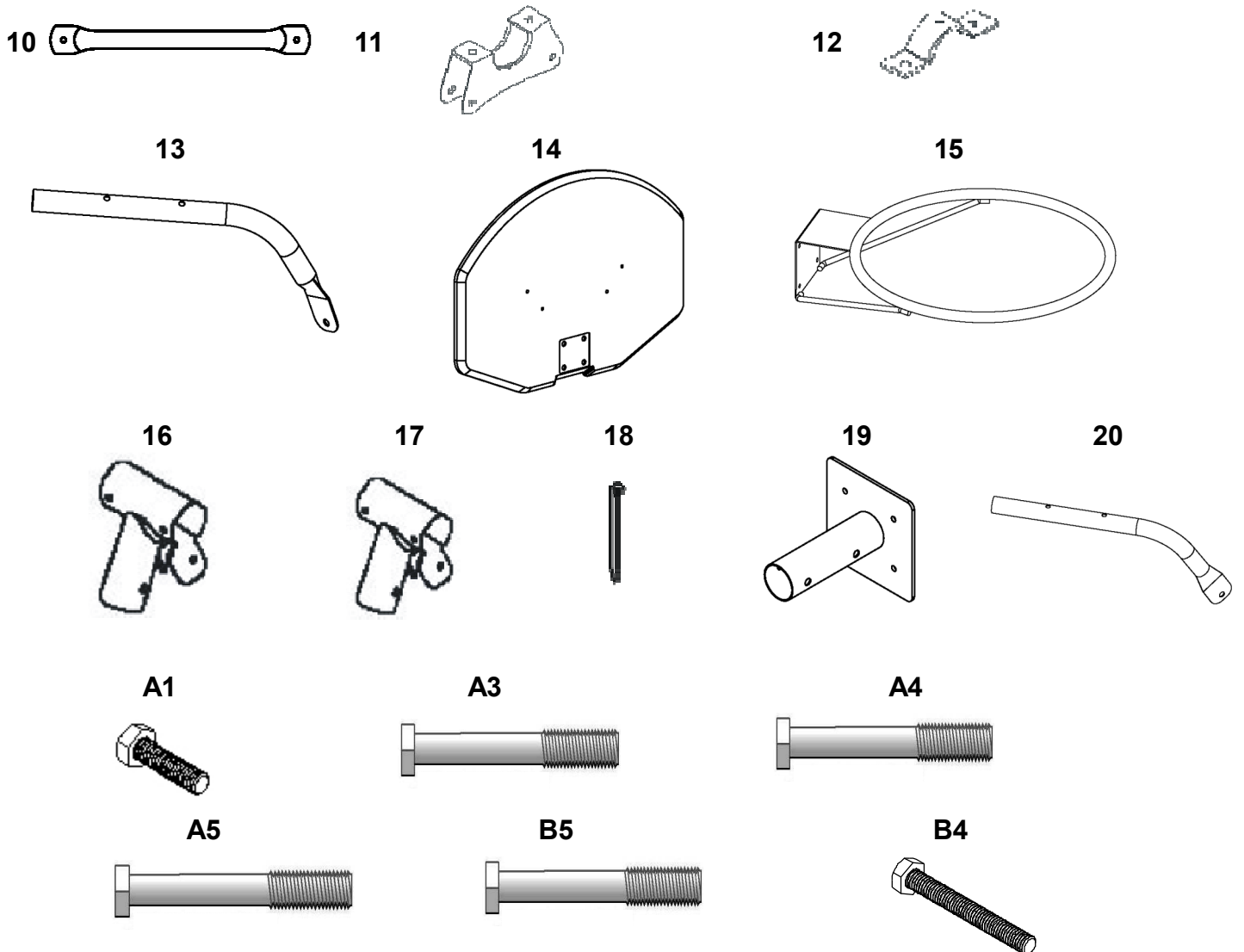

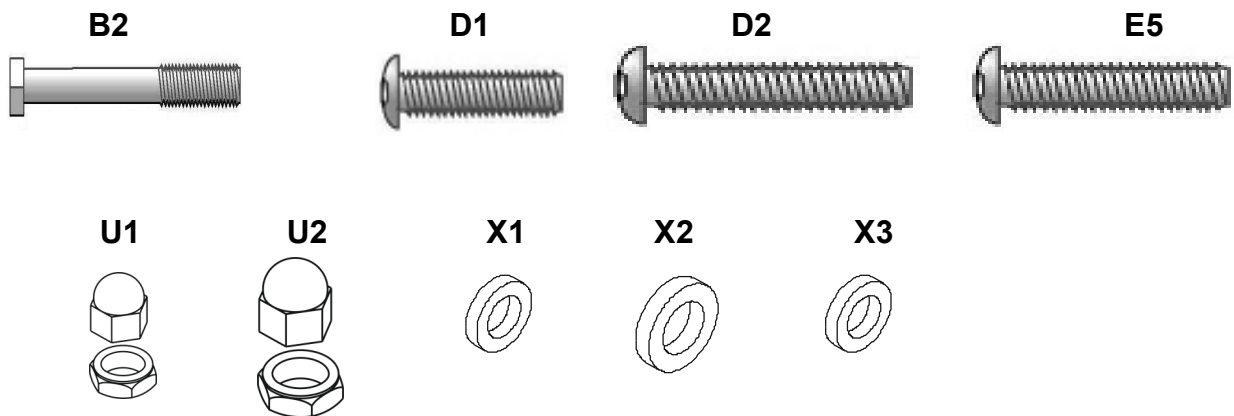

NÁVOD K MONTÁŽI ŠESTIDÍLNÉ VENKOVNÍ HRACÍ TĚLOCVIČNY

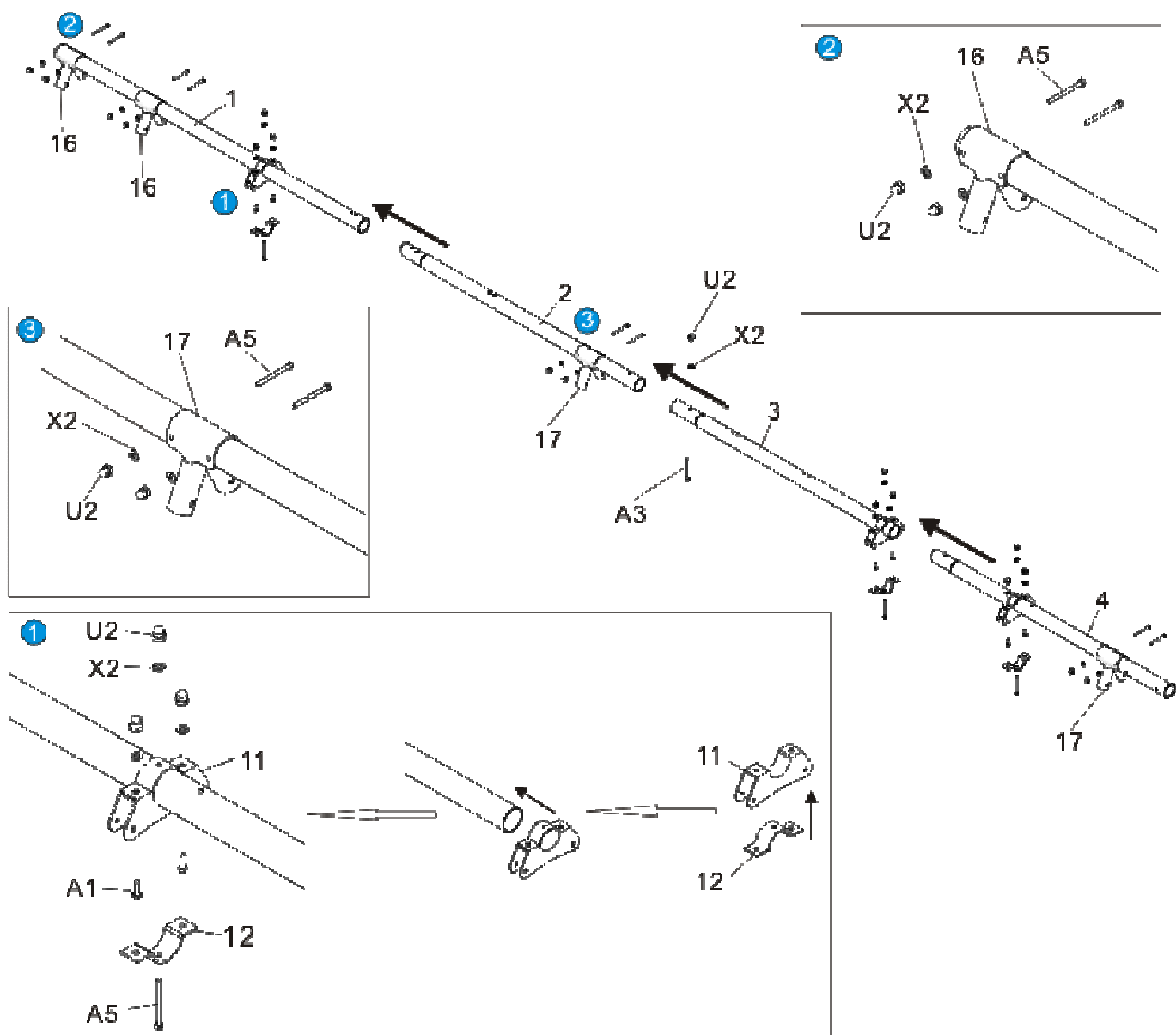

1) Spojte Půlkruhové svorky (12) se Závěsnou podpěrrou (11) a nasuňte sestavu na Vrchní podpěrnou tyč (1). Další dvě sestavy nasuňte na Vrchní podpěrnou tyč (3) a Vrchní podpěrnou tyč (4). Sestavy spojte pomocí Šestihranného šroubu (A1), Nylonové matice M8 (X2) a Bezpečnostní matice (U2) a přišroubujte je k Podpěrné tyči pomocí Šestihranného šroubu (A4), Nylonové matice M8 (X2) a Bezpečnostní matice (U2).

2) Nasadte dvě Přípojky nohy (16) na Vrchní podpěrnou tyč (1) a spojte je pomocí Šestihrného šroubu (A5), Nylonové matice M8 (X2) a Bezpečnostní matice (U2).

3) Nasadte dvě Přípojky nohy (17) na Vrchní podpěrnou tyč (2) a Vrchní podpěrnou tyč (4) a spojte je pomocí Šestihrného šroubu (A5), Nylonové matice M8 (X2) a Bezpečnostní matice (U2). Poté nasuňte Vrchní podpěrnou tyč (3) do Vrchní podpěrné tyče (2) a zajistěte je pomocí Šestihrného šroubu (A3), Nylonové matice M8 (X2) a Bezpečnostní matice (U2).

NÁVOD K MONTÁŽI ŠESTIDÍLNÉ VENKOVNÍ HRACÍ TĚLOCVIČNY

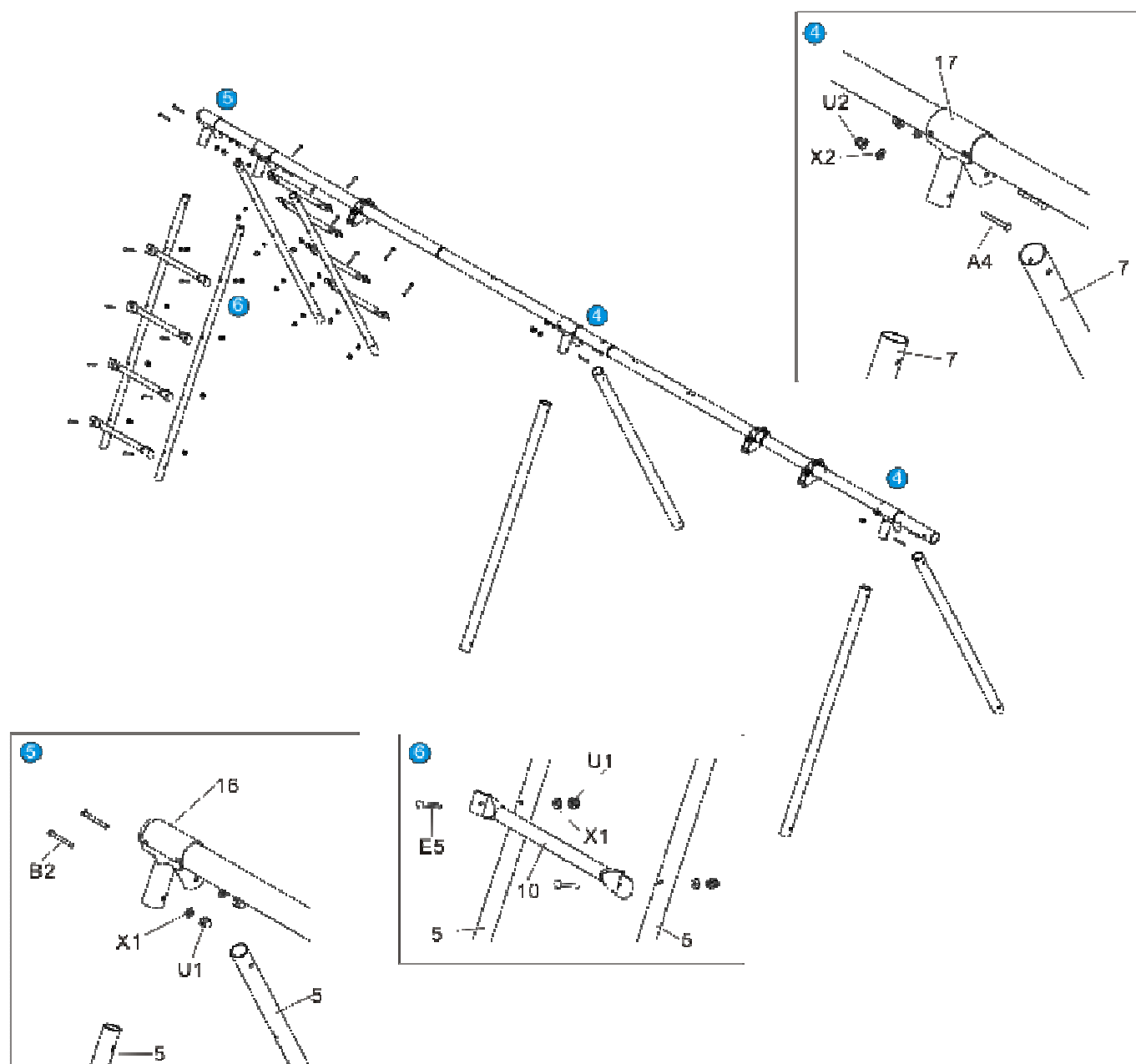

4) Zasuňte Vrchní nohu (7) do Přípojky nohy (17) a spojte je pomocí Šestihrného šroubu M8X65 (A4), Podložky M8 (X2) a Matic M8 (U2).

5) Zasuňte Vrchní nohu rámu žebříku (5) do Přípojky nohy (16) a spojte je pomocí Šestihrného šroubu (B2), Podložky M6 (X1) a Matic M6 (U1).

6) Příčku (10) spojte s Vrchní nohou rámu žebříku (5) pomocí Vrutu M6X40 (E5), Podložky M6 (X1) a Matic M6 (U1).

NÁVOD K MONTÁŽI ŠESTIDÍLNÉ VENKOVNÍ HRACÍ TĚLOCVIČNY

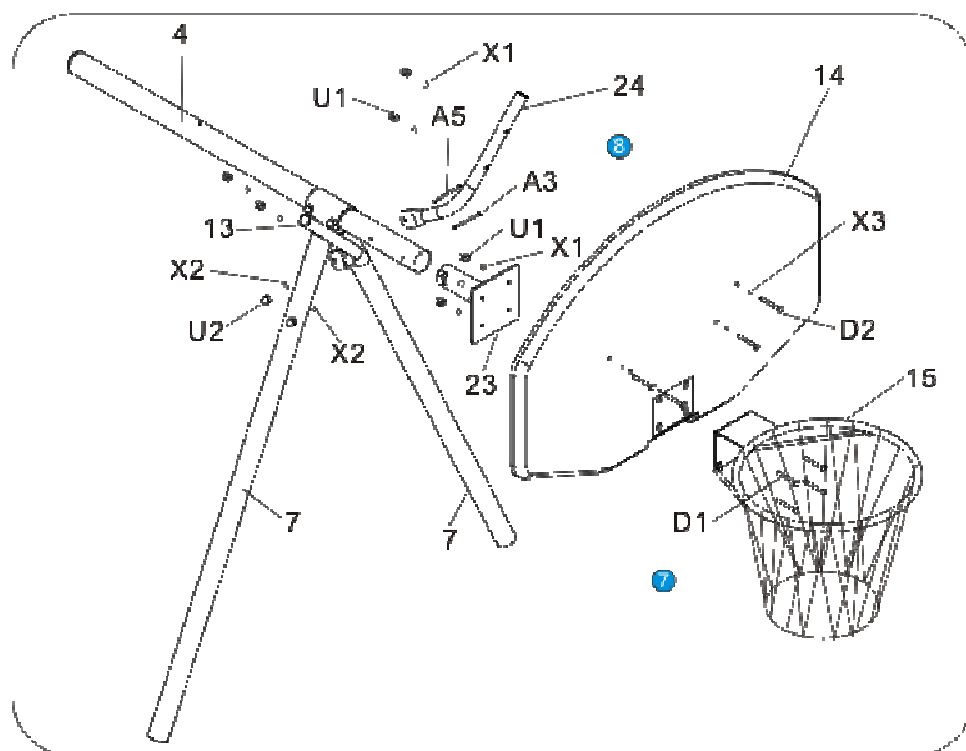
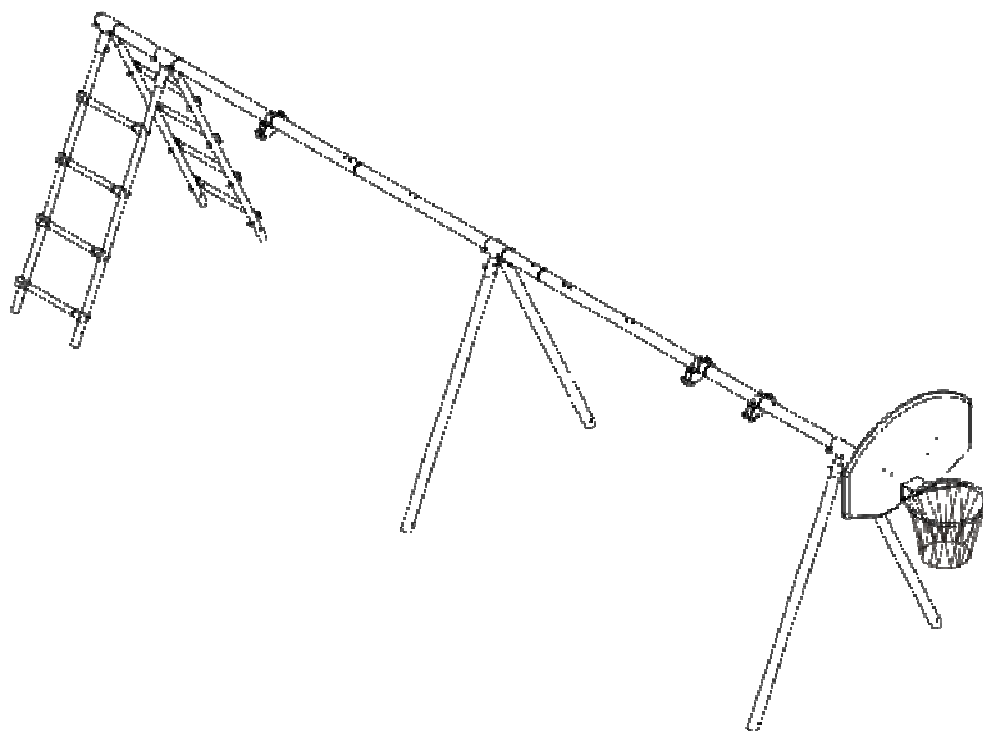

- 7) Spojte Sestavu koše (15) a Spojník (23) se Zadní deskou koše (14) a sešroubujte je pomocí Vrutu s plochou hlavou (D2), Nylonové podložky (X1) a Matice M6 (U1). Poté spojte Postranní nosník basketbalového koše (A) (13) a (B) (24) se Zadní deskou koše (14) a spojte je pomocí Vrutu s plochou hlavou (D1) a (D2), Nylonové podložky M6 (X1), Kovové podložky M6 (X3) a Matice M6 (U1).
- 8) Zasuňte Spojník (23) do Vrchní podpěrné tyče (4) a spojte je pomocí Šestihranného šroubu M8X65 (A3), Podložky M8 (X2) a Matice M8 (U2). Poté zajistěte oba Postranní nosníky, Spojník a Vrchní podpěrnou tyč pomocí Šestihranného šroubu M8X75 (A5), Podložky M8 (X2) a Matice M8 (U2).

NÁVOD K MONTÁŽI ŠESTIDÍLNÉ VENKOVNÍ HRACÍ TĚLOCVIČNY

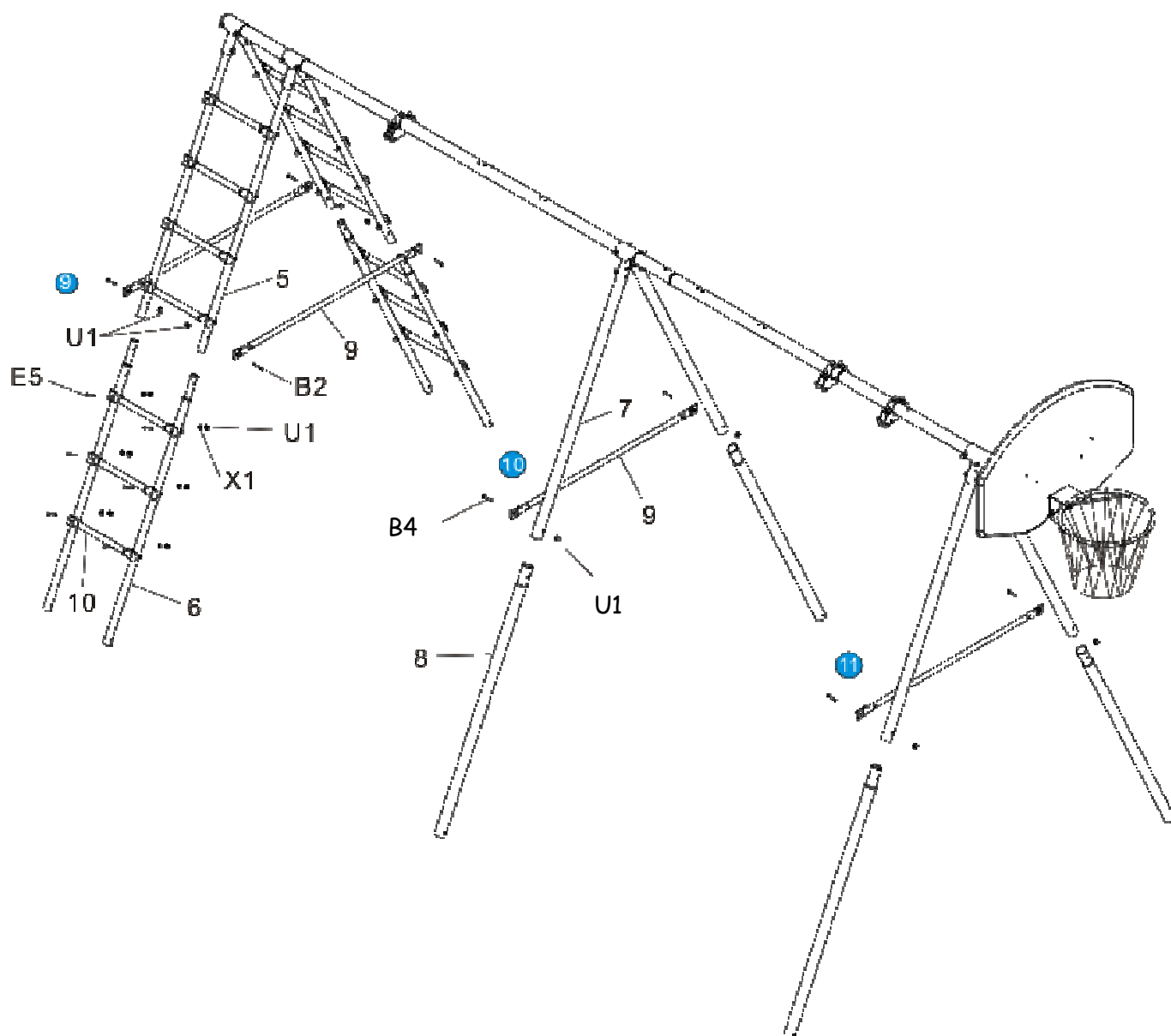

- 9) Spojte Příčku (10) se Spodní nohou rámu žebříku (6) a spojte je pomocí Vrutu (E5), Podložky M6 (X1) a Matice M6 (U1).
- 10) Zasuňte Spodní nohu ((8) do Vrchní nohy (7) a k Vrchní noze (7) připojte Postranní nosník (S bezpečnostní krytkou) (9). Spojte pomocí Šestihranného šroubu (B4), Podložky M6 (X1) a Matice M6 (U1).
- 11) Zasuňte Spodní nohu rámu žebříku (6) do Vrchní nohy rámu žebříku (6) a k Vrchní noze rámu žebříku (5) připojte Postranní nosník (S bezpečnostní krytkou) (9). Spojte pomocí Šestihranného šroubu (B2), Podložky M6 (X1) a Matice M6 (U1).

NÁVOD K MONTÁŽI HOUPAČKY

2. PŘÍSLUŠENSTVÍ K HOUPAČCE

NO	POLOŽKA	KS
1	Provaz	1
2	Sedačka houpačky	1
3	Nastavovací destička	2

NO	POLOŽKA	KS
G4	M8 U-Vrut	2
U2	M8 Bezpečnostní matice	4
X2	M8 Nylonová podložka	4

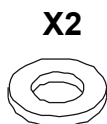
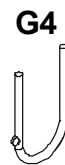
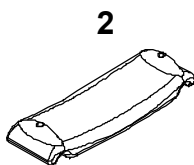
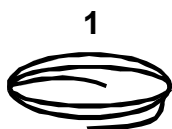

1: Protáhněte provaz otvory v sedačce podle nákresu na obrázku. Délka přečnivačícího provazu by měla být na obou stranách stejná. Podle nákresu udělejte na obou stranách sedačky uzel. Uzel by měl být co nejbližee sedačce.

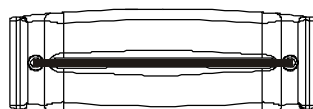

Under Seat

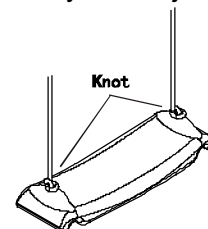

2: Protáhněte konce provazu otvory na nastavovací destičce podle nákresu na obrázku – nejprve skrze otvor "B", zpět otvorem "C", pak "D", potom protáhněte provaz smyčkou vzadu na destičce. Provaz nastavte tak, aby sedačka visela v požadované výšce.

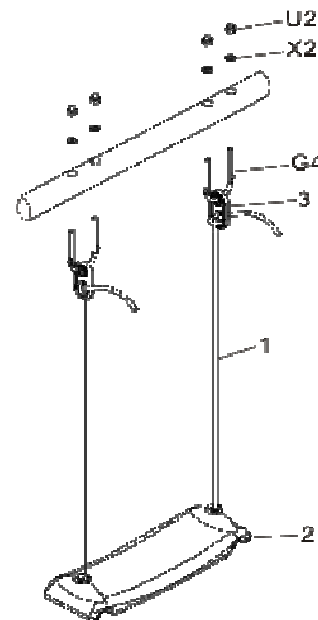
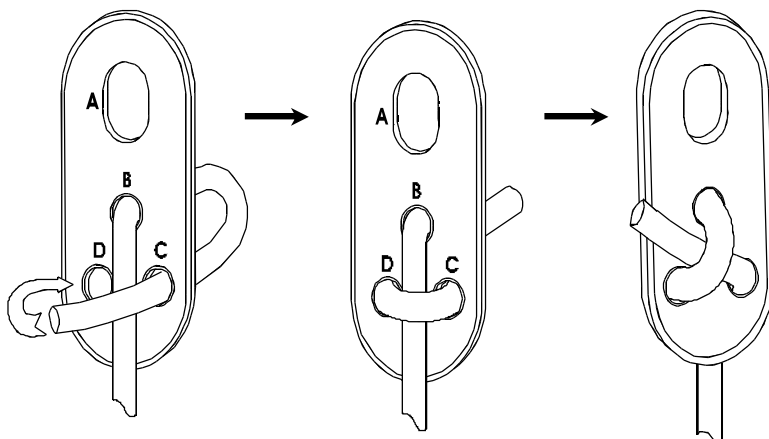

SEDAČKA JE 400-600 MM
VYSOKO OD ZEMĚ

3: Nastavovací destičky (3) pověste na U-vruty (G4). Vruty poté připevněte k Vrchní podpěrné tyči pomocí Bezpečnostní matice (U2) a Podložky (X2). Upravte nastavení provazů tak, aby byly na obou stranách sedačky stejné dlouhé a aby sedačka visela 400 až 600 mm nad zemí.

NÁVOD K MONTÁŽI PEVNÉ HOUPAČKY

3. PŘÍSLUŠENSTVÍ K PEVNÉ HOUPAČCE

NO	POLOŽKA	KS
1	Závěsná tyč (vrchní)	2
2	Závěsná tyč (spodní)	2
3	Tyč sedačky	2
4	Sedačka pevné houpačky	2
5	Opěrka nohy	2
C1	Šroub M6X45mm	8
D2	M6X40mm	2

NO	POLOŽKA	KS
E4	Šroub M6X35mm	2
B8	Šroub M6X85mm	2
B2	Šroub M6X50mm	2
U1	M6 Bezpečnostní matice	14
U1-1	M6 Bezpečnostní matice	2
X1	M6 Nylonová podložka	16

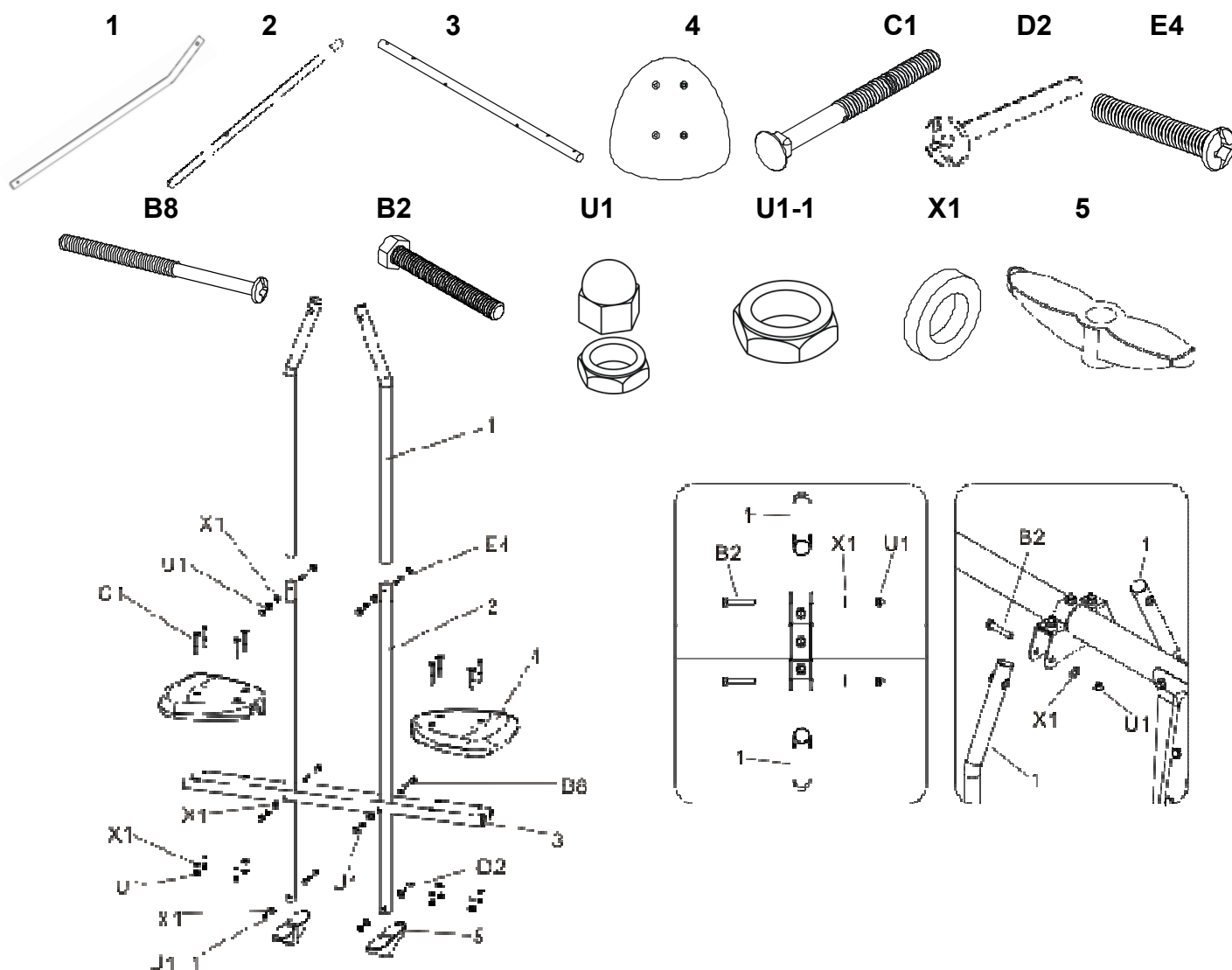

1. Přiložte obě sedačky pevné houpačky (3) k tyčím sedačky (2) a spojte je pomocí šroubu (C1), podložky X1 a matice M6 (U1).
2. Pomocí šroubu (B8), podložky (X1) a bezpečnostní matice (U1) přišroubujte k tyčím sedačky (2) obě závěsné tyče (1, 2).
3. Přiložte Opěrky nohou (5) k závěsným tyčím (1) a spojte je pomocí šroubu (D2), podložky (X1) a matic M6 (U1-1).
4. Připevněte obě závěsné tyče na závěsy na podpěrné tyči pomocí šroubu (B2), podložky (X1) a bezpečnostních matic (U1).

NÁVOD K MONTÁŽI GONDOLY

4. PŘÍSLUŠENSTVÍ KE GONDOLY

NO	POLOŽKA	KS
1	Závěsná tyč	4
2	Tyč sedačky	4
3	Tyč s černou pěnou	2
4	Tyč	2
5	Sedačka	6
E4	Šroub M6X35mm	4
E5	Šroub M6X45mm	4

NO	POLOŽKA	KS
E8	Šroub M6X55mm	24
E1	Šroub M6X25mm	4
B2	Šroub M6X50mm	4
U1	M6 Bezpečnostní matice	40
X1	M6 Nylonová podložka	36
X3	M6 Kovová podložka	24

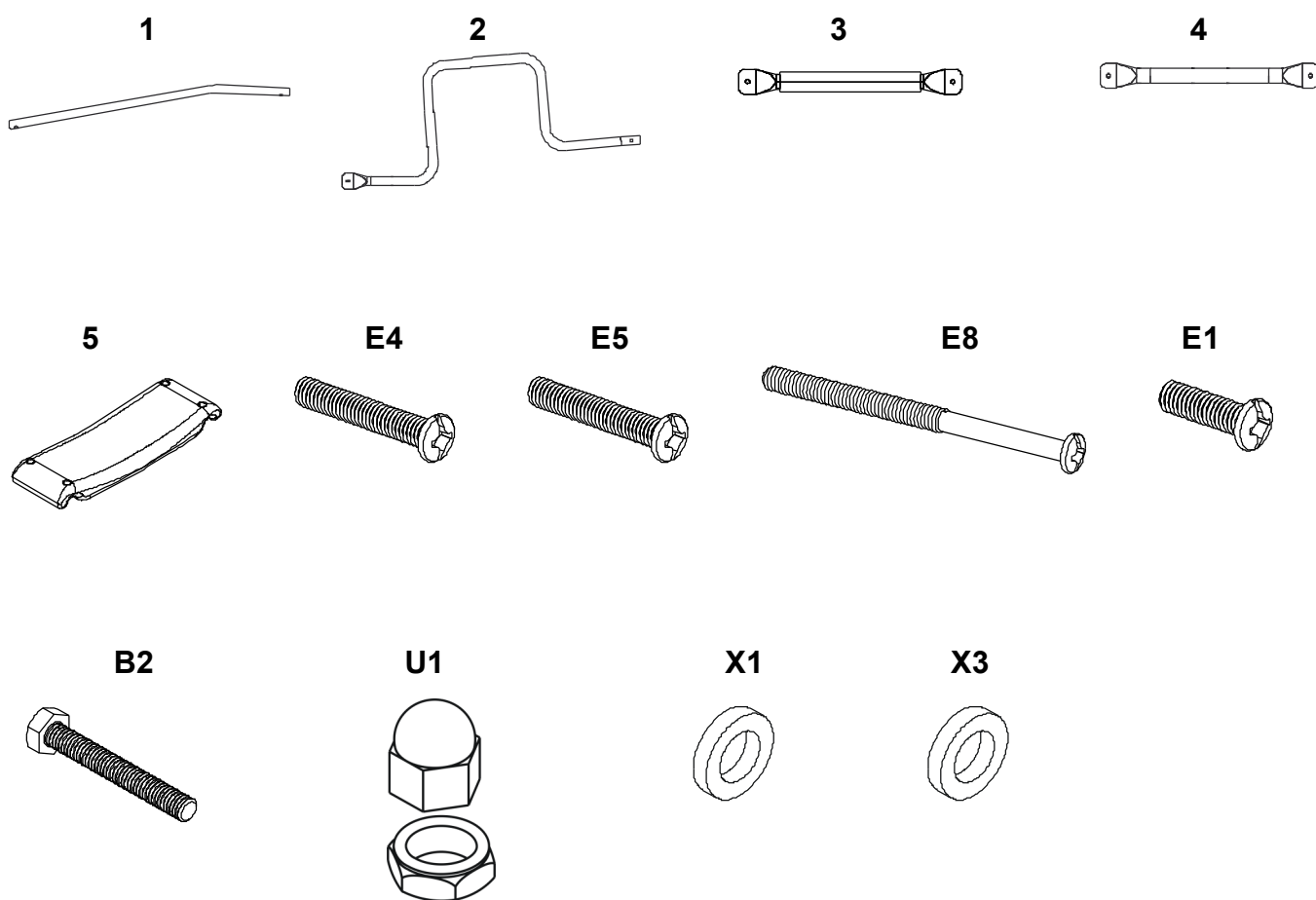

NÁVOD K MONTÁŽI GONDOLY

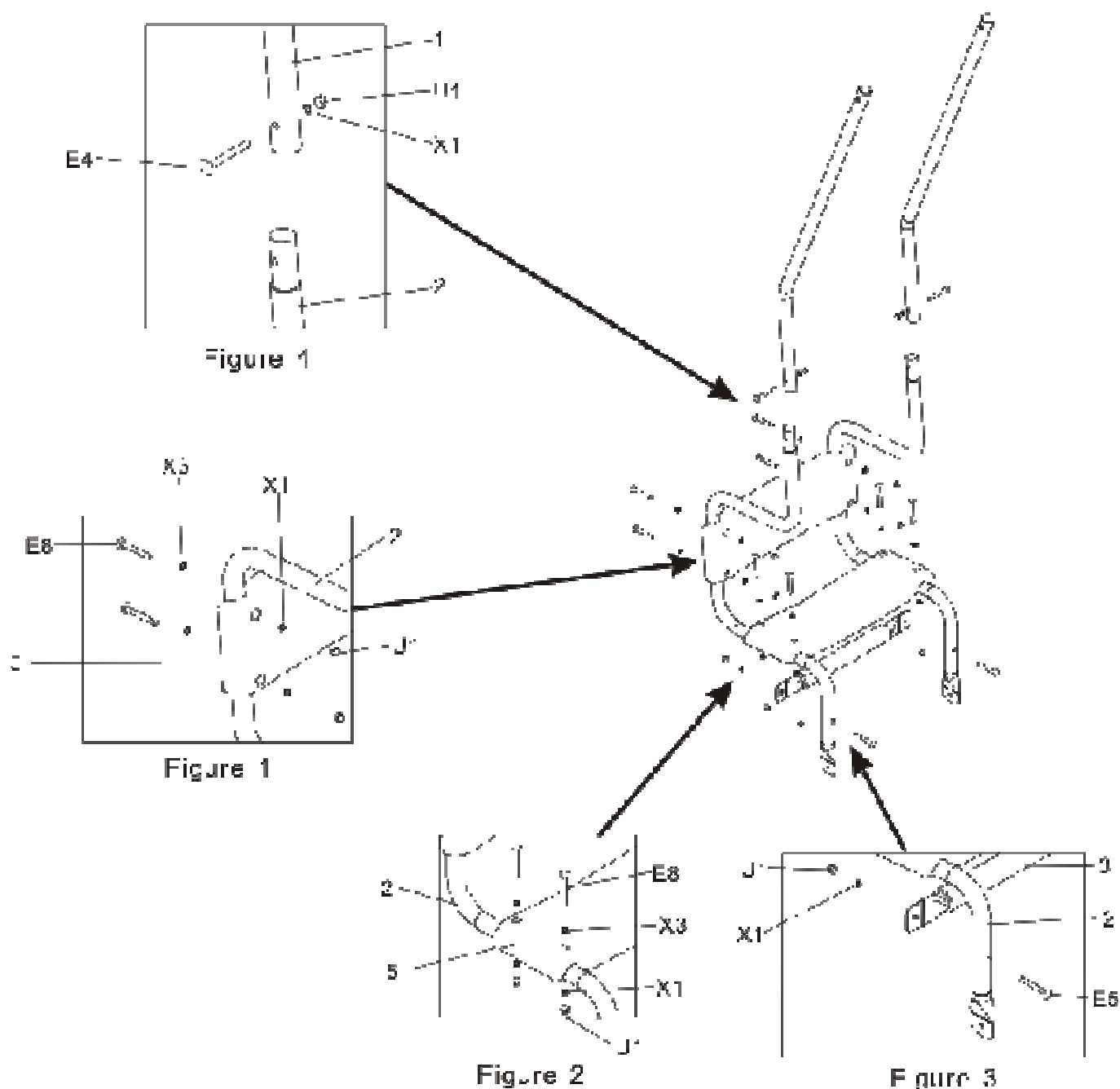

1. Obrázek 1: Připevněte jednu Desku sedačky (5) k Tyči sedačky (2) pomocí šroubu (E8), podložky (X1, X3) a bezpečnostní matice (U1).
2. Obrázek 2: Připevněte další Desku sedačky (5) k Tyči sedačky (2) pomocí šroubu (E8), podložky (X1, X3) a bezpečnostní matice (U1).
3. Obrázek 3: Připevněte Tyč s černou pěnou (3) k Tyči sedačky (2) pomocí šroubu (E5), podložky (X1) a bezpečnostní matice (U1).
4. Obrázek 4: Spojte Závěsnou tyč (1) a Tyč sedačky (2) pomocí šroubu (E4), podložky (X1) a bezpečnostní matice (U1).
5. Druhou sedačku gondoly sestavte stejným způsobem.

NÁVOD K MONTÁŽI GONDOLY

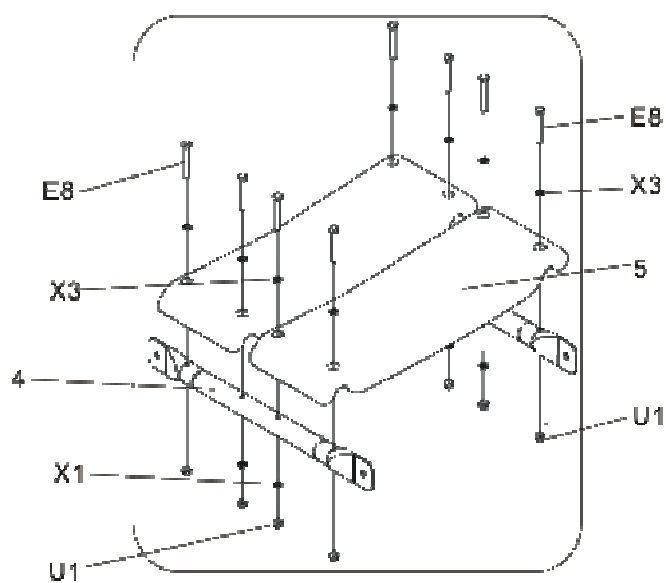

Figure 5

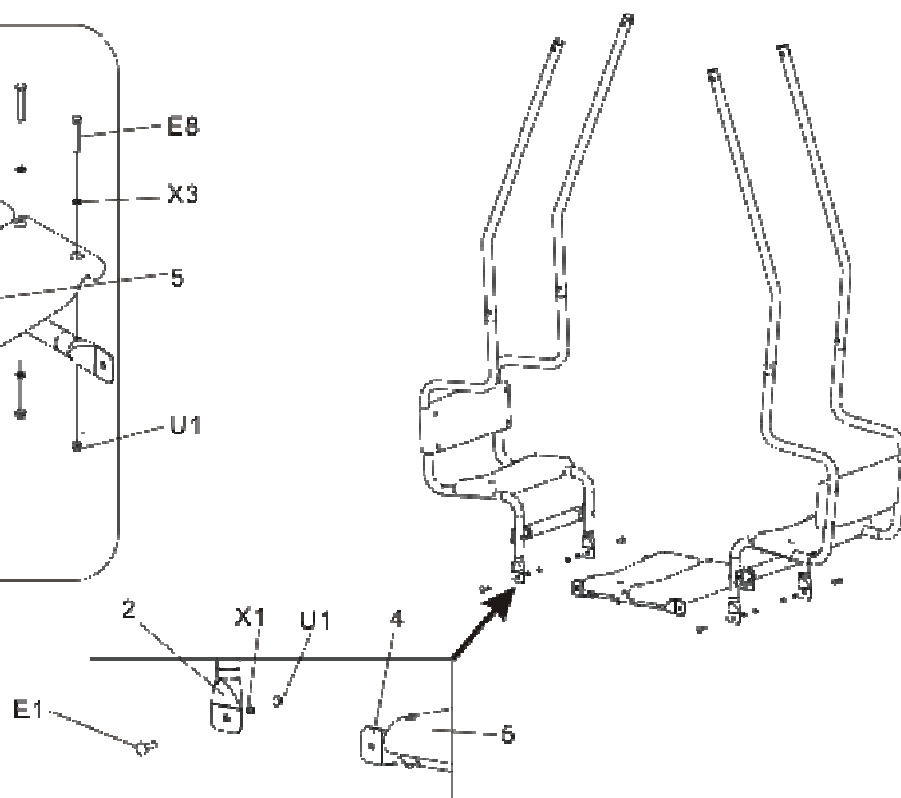
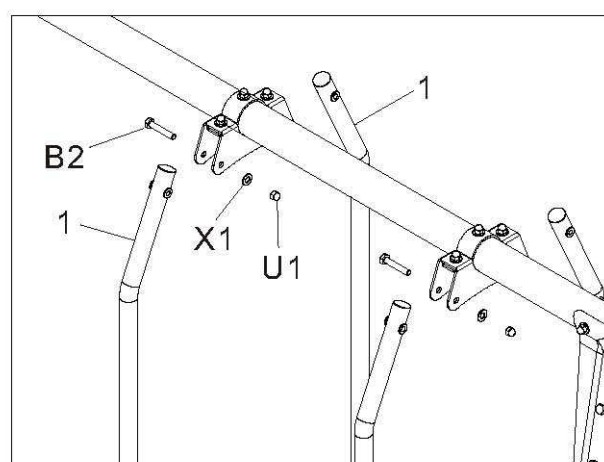
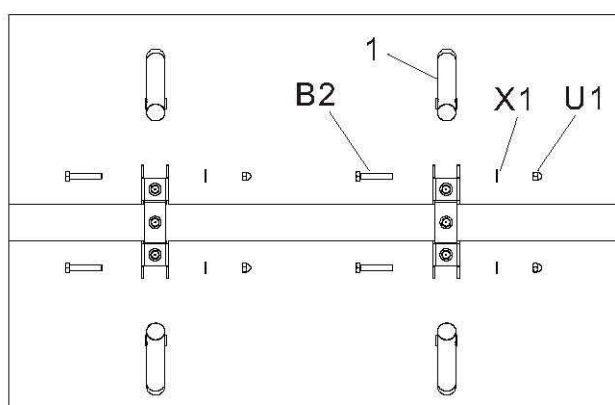

Figure 6

- Obrázek 5: Přišroubujte dvě Desky sedačky (5) k Tyči (4) pomocí šroubu (E8), podložek (x1, X3) a bezpečnostní matice (U1).
- Obrázek 6: Přišroubujte sestavu tyče s deskami k sestavě sedaček pomocí šroubu (E1), podložky (X1) a bezpečnostní matice (U1).



- Zavěste gondolu na závěs vrchní podpěrné tyče a zajistěte ji pomocí šroubu (B2), podložky (X1) a bezpečnostní matice (U1).

NÁVOD K MONTÁŽI KRUHŮ

5. PŘÍSLUŠENSTVÍ KE KRUHŮM

NO	POLOŽKA	KS
1	Sestava kruhů	1
2	Nastavovací destička	2
G4	M8 U-vrut	2

NO	POLOŽKA	KS
U2	M8 Bezpečnostní matice	4
X2	M8 Nylonová podložka	4

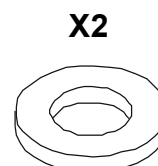
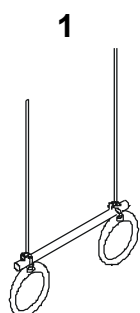

1: Protáhněte konce provazu otvory na nastavovací destičce podle nákresu na obrázku – nejprve skrze otvor “B”, zpět otvorem “C”, pak “D”, potom protáhněte provaz smyčkou vzadu na destičce. Provaz nastavte tak, aby kruhy visely v požadované výšce

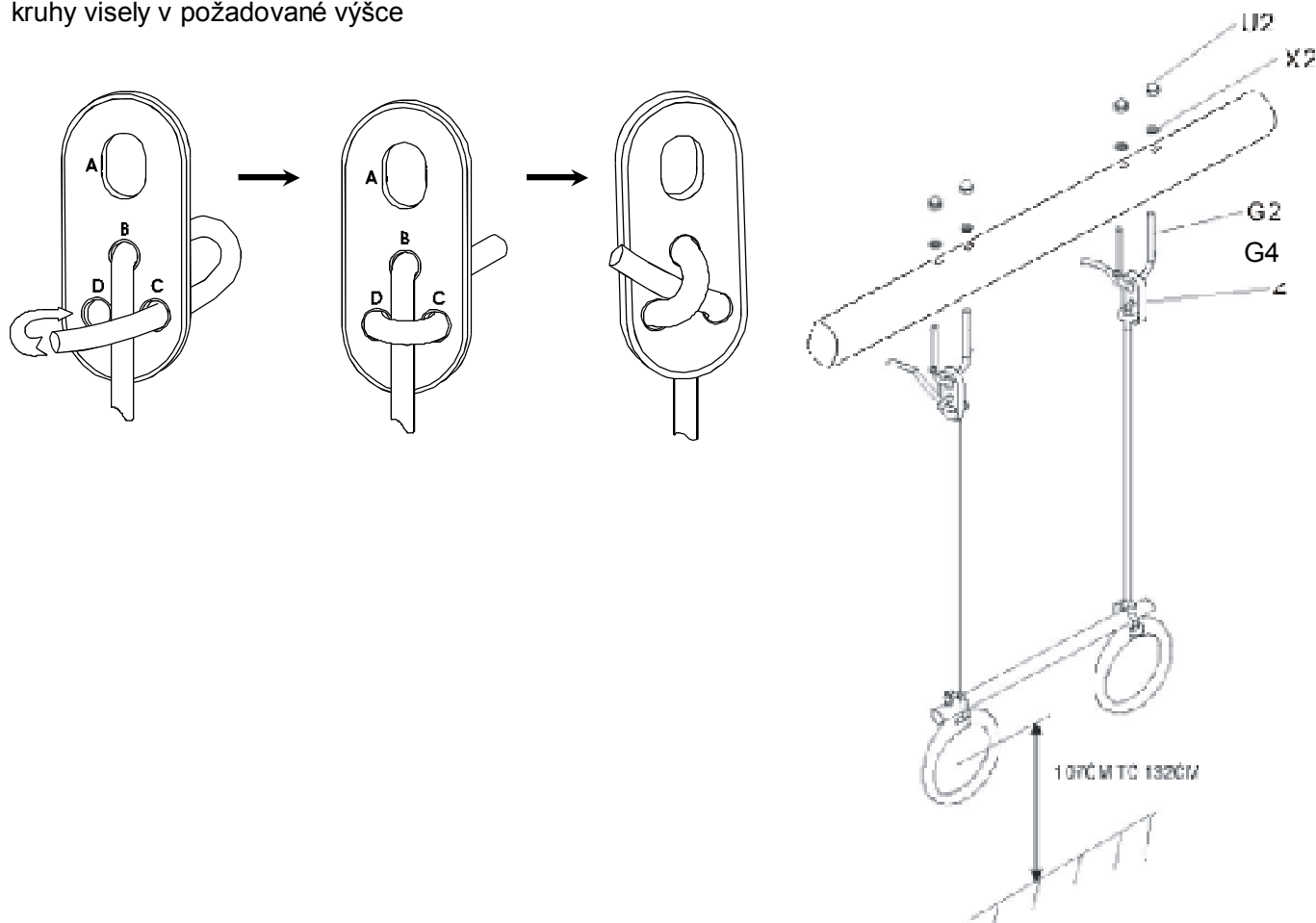

3. Nastavovací destičky (2) pověste na U-vruty (G4). Vrutu poté připevněte k Vrchní podpěrné tyči pomocí Bezpečnostní matice (U2) a Podložky (X2). Upravte nastavení provazů (1) tak, aby byly na obou stranách sedačky stejné dlouhé a aby kruhy visely 107 - 132 cm nad zemí.

NÁVOD K MONTÁŽI ŠESTIDÍLNÉ VENKOVNÍ HRACÍ TĚLOCVIČNY

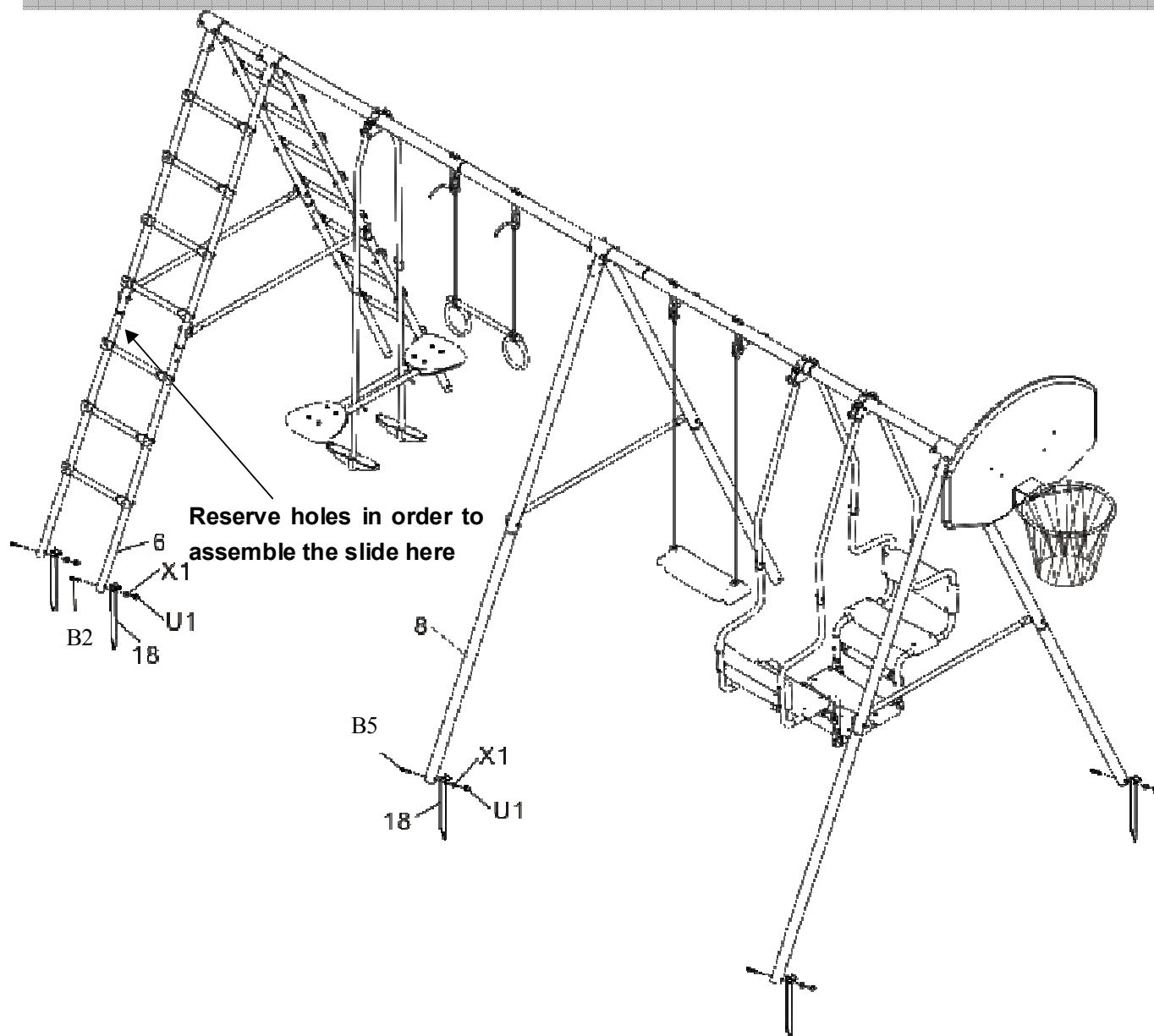

- 1) Kolík "J" (18) zatlučte do země a připevněte jej ke Spodní noze (8) pomocí Šestihrného šroubu (B5), Podložky M6 (X1) a Matice M6 (U1).
- 2) Kolík "J" (18) zatlučte do země a připevněte jej ke Spodní noze rámu žebříku (6) pomocí Šestihrného šroubu (B2), Podložky M6 (X1) a Matice M6 (U1).

Hrací tělocvična je nyní sestavena.

PÉČE A ÚDRŽBA

Tato sestava houpaček byla kvalitně vyrobena z prvotřídních materiálů. Při správné péči a údržbě může roky poskytovat cvičení, radost a zábavu. Řiďte se následujícími instrukcemi:

Sestava houpaček je navržena tak, aby vydržela učitou zátěž a zacházení. Děti vážící více než 34 kg by houpačky neměly používat. Osoba používající houpačky by u sebe neměla mít žádné ostré předměty. Všechny ostré či špičaté předměty odstraňte také z blízkosti hrací tělocvičny.

Než začnete houpačky používat, vždy se přesvědčte, zda nejsou některé části opotřebené, poškozené, či zda úplně nechybí.

Dejte si pozor na:

- Uvolněné nebo chybějící šrouby.
- Prohýbající se hlavní podpěrnou tyč.
- Ohnuté nebo zlomené části rámu, např. nohy.
- Zlomené, chybějící nebo poškozené sedačky.
- Poškozené, chybějící nebo nesprávně připevněné provazy.
- Výčnělky jakéhokoliv typu (zejména ostré předměty) na rámu nebo jiných místech.

POKUD DOJDE K NĚKTERÉ Z VÝŠE ZMÍNĚNÝCH SITUACÍ, ČI K PODOBNÉ SKUTEČNOSTI, KTERÁ BY DLE VAŠEHO NÁZORU MOHLA ZPŮSOBIT ZRANĚNÍ, HRACÍ TĚLOCVIČNA BY MĚLA BÝT ROZMONTOVÁNA NEBO ZABEZPEČENA PROTI POUŽÍVÁNÍ DO TÉ DOBY, NEŽ DOJDE K NÁPRAVĚ SITUACE.



Tento výrobek je určen pouze k domácímu použití.

Záruční podmínky:

1. na výrobek se poskytuje kupujícímu záruční lhůta 24 měsíců ode dne koupě
2. v době záruky budou odstraněny veškeré poruchy výrobku způsobené výrobní závadou nebo vadným materiálem výrobku tak, aby věc mohla být řádně užívána.
3. Práva ze záruky se nevztahují na vady způsobené:
 - mechanickým poškozením
 - neodvratnou událostí, živelnou pohromou
 - neodbornými zásahy
 - nesprávným zacházením, či nevhodným umístěním, vlivem nízké nebo vysoké teploty, působením vody, neúměrným tlakem a nárazy, úmyslně pozměněným designem, tvarem nebo rozměry
4. Reklamace se uplatňuje zásadně písemně s údajem o závadě a potvrzeným záručním listem.
5. Záruku lze uplatňovat pouze u organizace, ve které byl výrobek zakoupen.

Datum prodeje:

Razítko a podpis prodejce:

ZÁRUČNÍ A POZÁRUČNÍ SERVIS ZAJIŠŤUJE:

SEVEN SPORT s. r. o., Dělnická 957, 749 01 Vítkov

www.insportline.cz

tel/fax: +420 556 770 191, email: servis@insportline.cz

SK – MULTIFUNKČNÁ HOJDAČKA Sunnychild 6 v 1

**HOJDAČKA
PEVNÁ HOJDAČKA
KRUHY
GONDOLA
LOZIACI REBRÍK
BASKETBALOVÝ KOŠ**

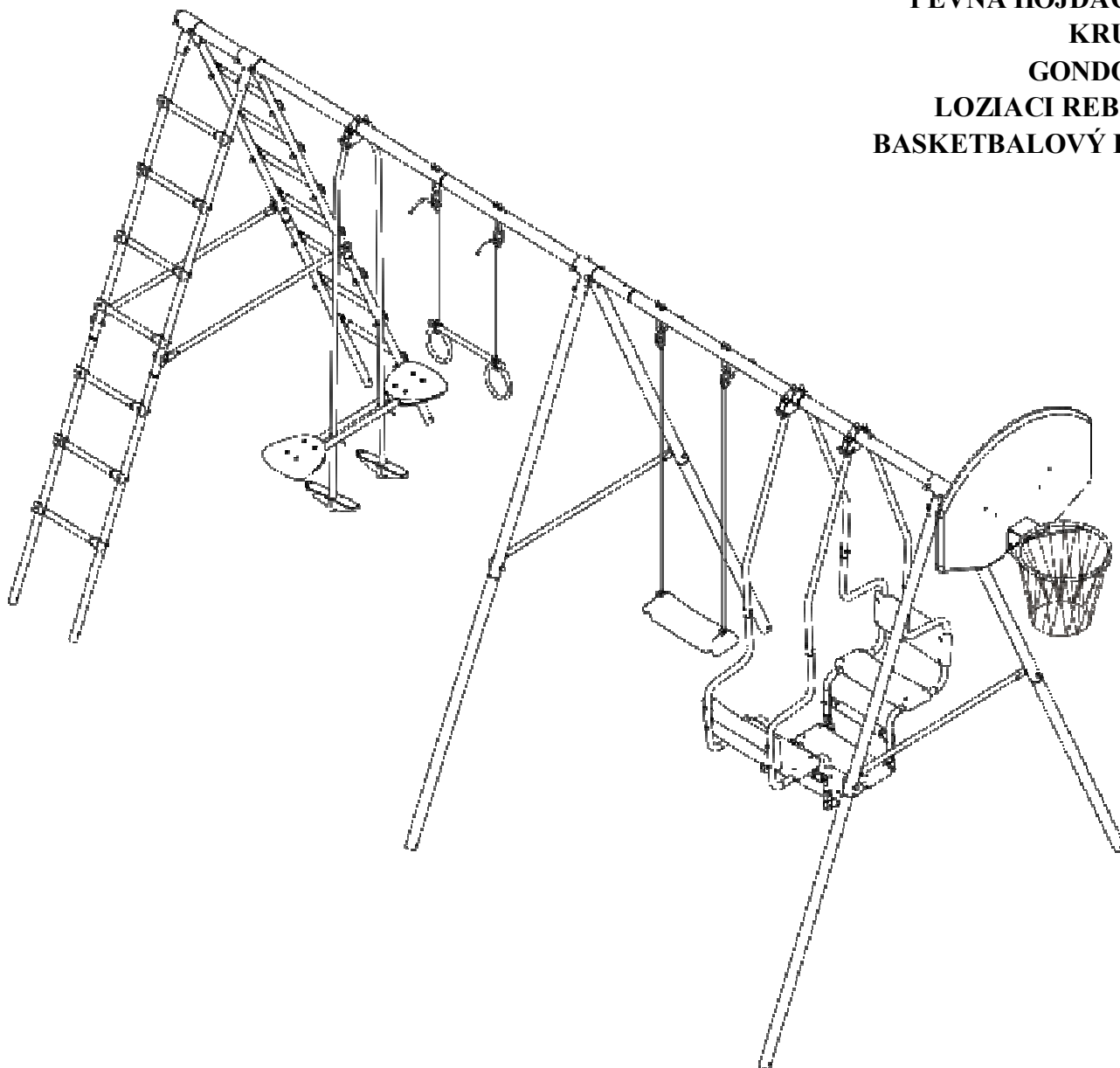

Dodávateľ SK:
inSPORTline s.r.o.
Bratislavská 36, Trenčín
obchod@insportline.sk
www.insportline.sk

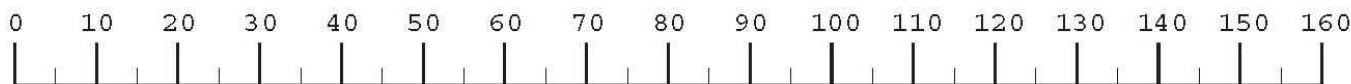

Rozmery v mm.

NAJPRV SI PREČÍTAJTE TOTO!

Ďakujeme Vám za zakúpenie nášho výrobku.

**V prípade chýbajúcich alebo poškodených dielcov,
kontaktujte prosím miesto predaja pre asistenciu.**

Upozornenie:

Tento výrobok je určen pre maximálne 7 detí vo veku od 3 do 10 let. Maximálna váha na každú sedačku je 34 kg.

Upozornenie!

Prečítajte si pozorne tento návod na používanie, pred tým ako začnete s montážou alebo používaním tohto hojdačkového setu. Dodržujte všetky bezpečnostné pokyny pokým používate toto zariadenie, uistite sa, že povrch, na ktorom je set položená, je dôkladné pokrytá jemným pieskom a kôrou. Nepoužívajte tento hojdačkový set na žiadnom tvrdom povrchu, betóne. Prečítajte si pozorne všetky výstrahy pred tým, ako začnete toto zariadenie používať.

UPOZORNENIA A VÝSTRAHY

- 1. Tento set musí byť montovaná dospelou osobou a uistite sa, že všetky skrutky boli dostatočne utiahnuté.**
- 2. Tento set sa môže používať vonku aj vnútri, uistite sa, že bude k dispozícii dostatočný priestor (3 M od každej nohy).**
- 3. Tento set sa všeobecne môže používať na podlahe, tráve alebo betónovej podlahe, naše odporúčanie je používať toto zariadenie na tráve. (Dávajte pozor na spôsob uchytenia na rôznych povrchoch).**
- 4. Tento set musí byť používaný pod dohľadom dospeléj osoby.**
- 5. Nie je vhodné pre deti do 3 rokov z dôvodu obsahu malých dielcov.**

Bezpečnostné pokyny

Prosím dodržujte dôsledne nasledovné bezpečnostné pokyny a uchovajte si návod pre budúce použitie.

- 1) Toto zariadenie musí byť montované dospelou osobou.
- 2) Dozor dospeléj osoby je nevyhnutný počas celého času používania tohto výrobku.
- 3) Odporúčaná vek: pre deti od 3 do 10 rokov
- 4) Maximálna hmotnosť na jedno sedadlo je 75lb / cca 30 kg.
- 5) Uistite sa, že všetky skrutky boli dostatočne utiahnuté.
- 6) Uistite sa, že všetky skrutky sú chránené gumenou čapičkou.
- 7) Používajte zariadenie len v otvorenom priestore, na mieste bez prekážok, ktoré by mohli poraniť dieťa.
- 8) Používajte zariadenie na rovnej trávnej ploche, nepoužívajte ich na vnútorných dvoroch, betóne alebo iných tvrdých povrchoch.
- 9) Deťom musí byť ukázané ako bezpečne používať toto zariadenie. Nedovoľte deťom liezť po zariadení alebo sa kotúľať na konci rámu. Takáto činnosť môže spôsobiť vážny úraz.
- 10) Povrch sedadla hojdačky by nemal byť vyššie ako 600 mm od zeme. Hojdačka je určená na sedenie a nie na státie!
- 11) Zavesenie, uchytávacie body a úchyty, musia byť pravidelne kontrolované na opotrebenie a keď je to nevyhnutné, treba vymeniť opotrebené dielce.
- 12) Laná musia byť menené každých 12 mesiacov, ak je to potrebné.
- 13) Lak/farba by sa mala pravidelne kontrolovať a ak je to potrebné, je nutné obnoviť náter použitím netoxickou farbou alebo karosárskymi lakmi a farbami.
- 14) Je vhodné, aby nohy výrobku boli zabetónované. Ak to nie je možné, tak musia byť použité držiaky do zeme.
- 15) Nenechávajte sa deti hrať bez dozoru s týmto výrobkom.
- 16) Pozorne si prečítajte návod a upozornenia pred samotnou montážou a používaním výrobku.

Návod na montáž

1. BALENIE V KARTÓNE

P. Č.	Názov	Počet
1	Vrchná oporná tyč A	1
2	Vrchná oporná tyč B	1
3	Vrchná oporná tyč C	1
4	Vrchná oporná tyč D	1
5	Noha pre rebrík(vrchná)	4
6	Noha pre rebrík(spodná)	4
7	Noha (vrchná)	4
8	Noha (spodná)	4
9	Bočný pás(s bezpečnosťou krytkou)	4
10	Schodík	14
11	Oporný záves	3
12	Polkruhová spojka	6
13	Bočný úchyt basketbalovej platne(A)	1
14	Zadná doska	1
15	Kruh koša	1

P. Č.	Názov	Počet
19	Spojovací set	1
20	Bočný úchyt basketbalovej platne (B)	1
A1	M8X30 Skrutka	6
A3	M8X65 Skrutka	2
A4	M8X70 Skrutka	4
A5	M8X75 Skrutka	12
B5	M6X65 Skrutka	4
B4	M6X60 Skrutka	4
B2	M6X50 Skrutka	12
D1	M6X40 Plochá skrutka	4
D2	M6X45 Plochá skrutka	4
E5	M6X45 Skrutka	28
U1	M6 Bezpečnostná matica	56
U2	M8 Bezpečnostná matica	24
X1	M6 Nylonová podložka	56

16	Spojka nohy (dlhá)	2
17	Spojka nohy (krátka)	2
18	Háky do zeme	8

X2	M8 Nylonová podložka	24
X3	M6 Kovová podložka	4

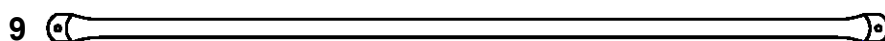
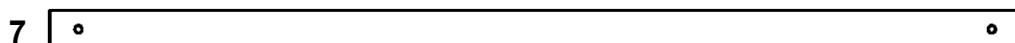
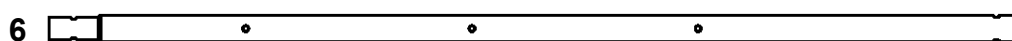
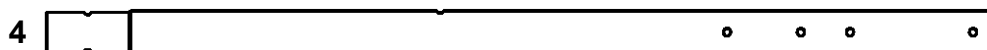
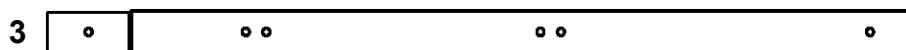
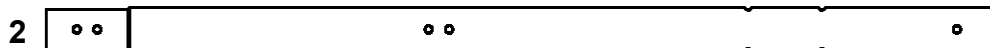
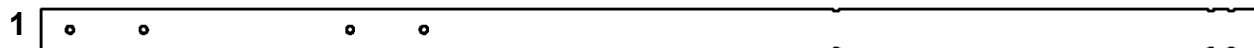

Návod na montáž

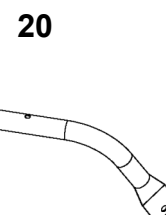
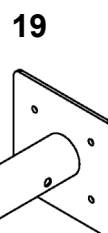
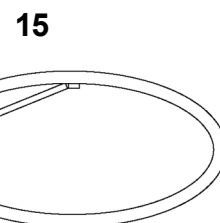
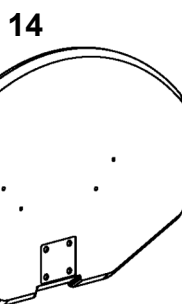
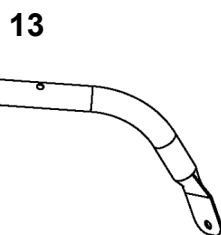
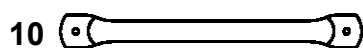

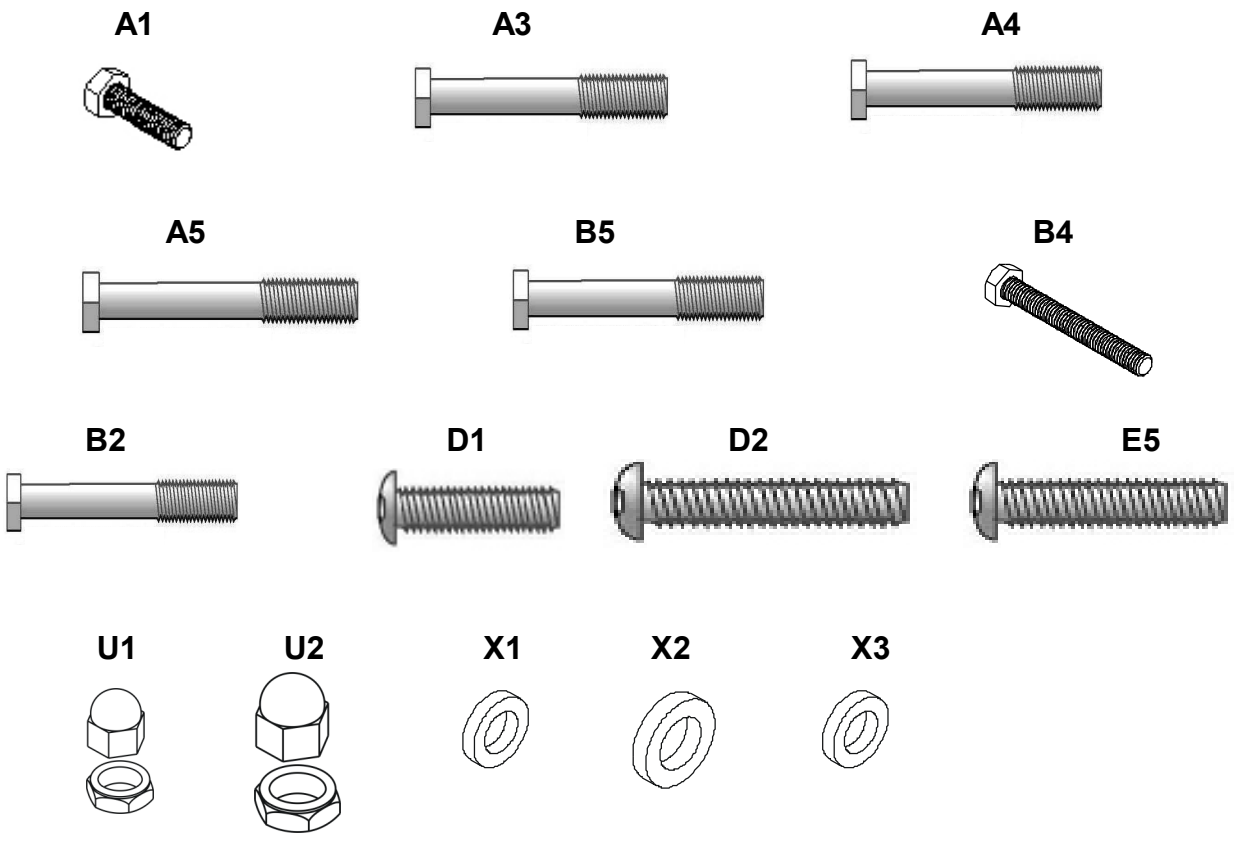

Návod na montáž

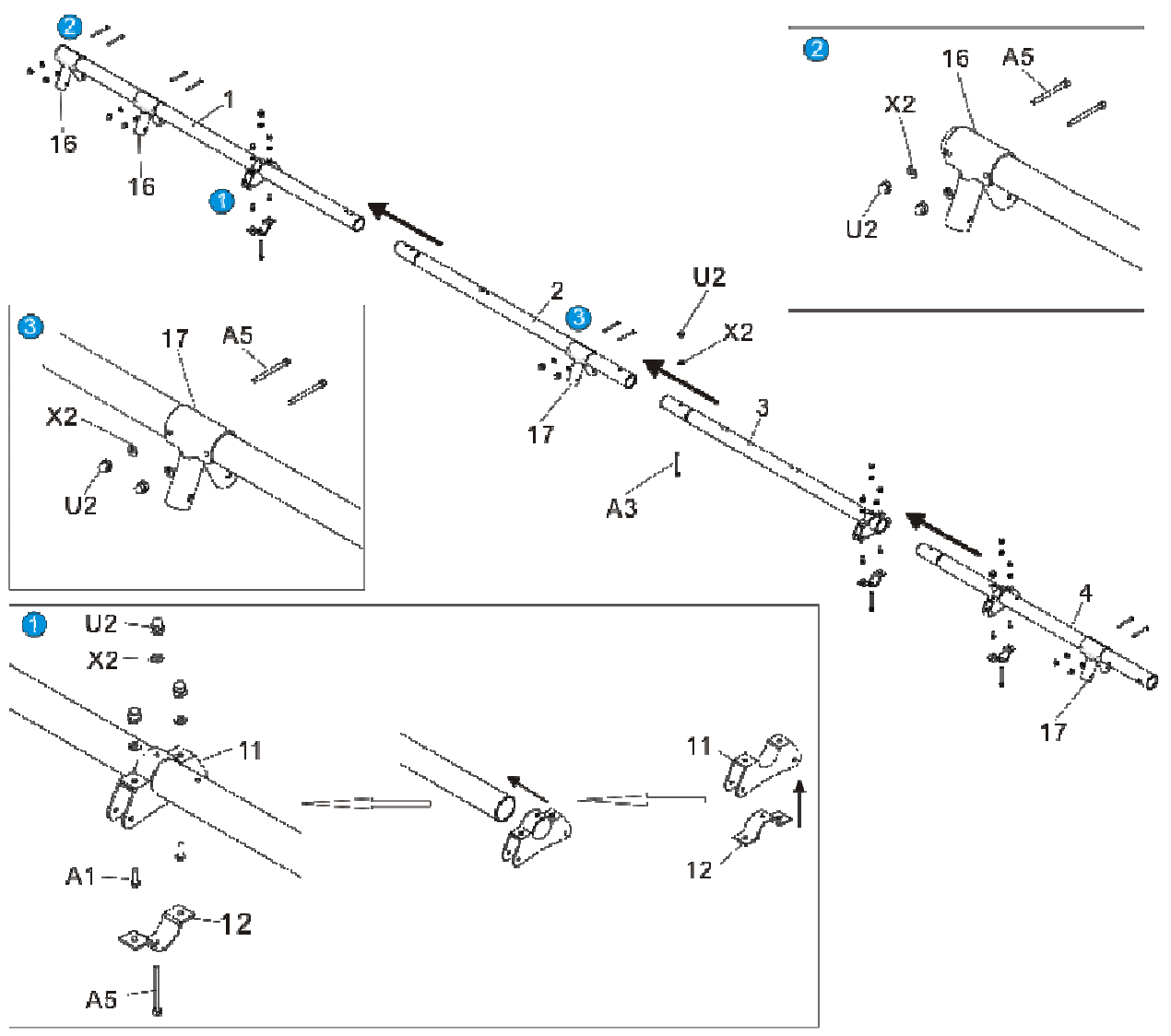

- 1) Primontujte polkruhovú spojku (12) k opornému závesu (11), a nasuňte do vrchnej opornej tyče (1), a navlečte ďalšie dve do vrchnej opornej tyče (3) a vrchnej opornej tyče (4). Zaistite ich k vrchnej opornej tyči pomocou skrutiek (A4), M8 Nylonových podložiek (X2) a M8 bezpečnostných matíc (U2), a zaistite ich pomocou skrutky (A1), M8 Nylonových podložiek (X2) a M8 bezpečnostných matíc (U2).
- 2) Navlečte dve spojky na nohy (16) k vrchnej opornej tyči (1), zaistite ich pomocou skrutky (A5), M8 Nylonových podložiek (X2) a M8 bezpečnostných matíc (U2),
- 3) Navlečte dve spojky na nohy (17) k vrchnej opornej tyči Bar (2) a vrchnej opornej tyči (4), zaistite ich pomocou skrutiek (A5), M8 Nylonových podložiek (X2) a M8 bezpečnostných matíc (U2), potom navlečte vrchnú opornú tyč (3) k vrchnej opornej tyči (2) zaistite ich pomocou skrutiek (A3), M8 Nylonových podložiek (X2) a M8 bezpečnostných matíc (U2).

Návod na montáž rebríka

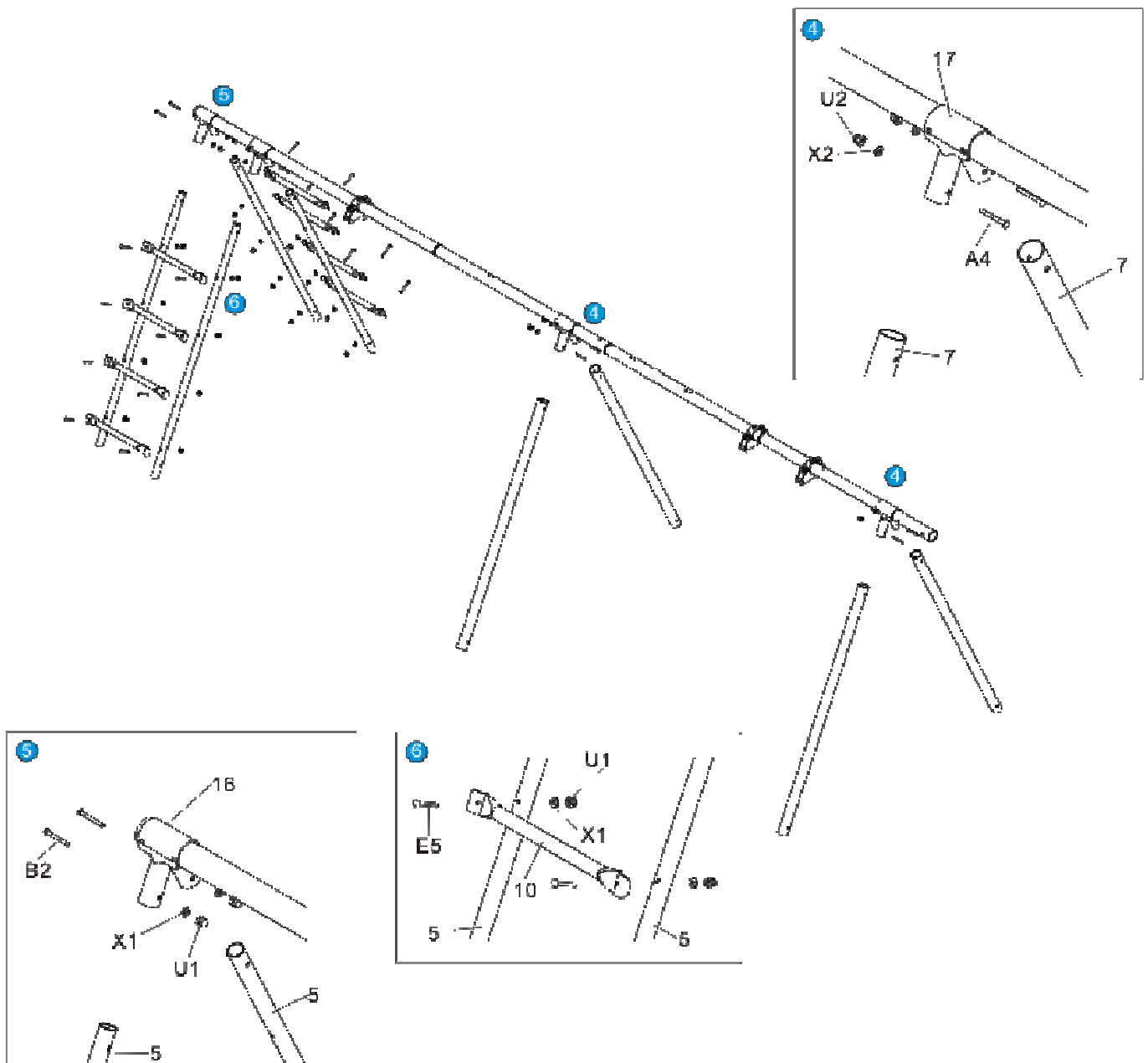

- 4) Vložte vrchnú nohu (7) do spojky na nohu (17), zaistíte ju pomocou skrutky M8X65 (A4), M8 podložky (X2) a M8 matíc (U2).
- 5) Vložte vrchnú nohu pre rebrík (5) do spojky na nohu (16), zaistíte ju pomocou skrutky (B2), M6 podložky (X1) a M6 matíc (U1).
- 6) Primontujte schodíky (10) do vrchnej nohy na rebrík (5), zaistíte ich pomocou skrutky M6X40 (E5), M6 podložky (X1) a matice M6 (U1).

Návod na montáž basketbalového koša

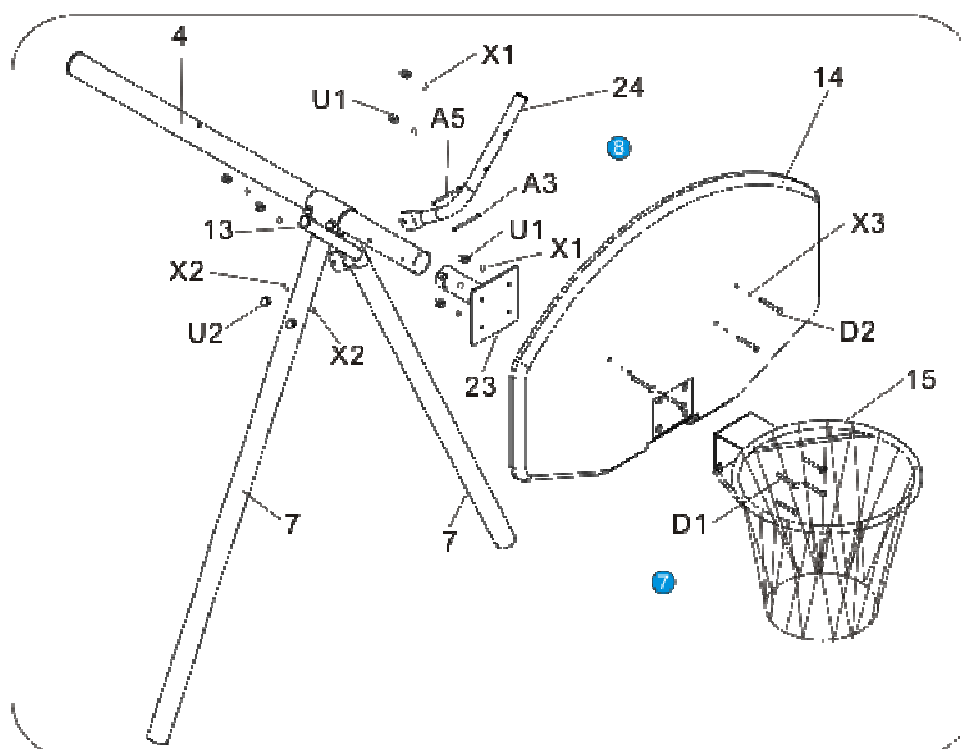
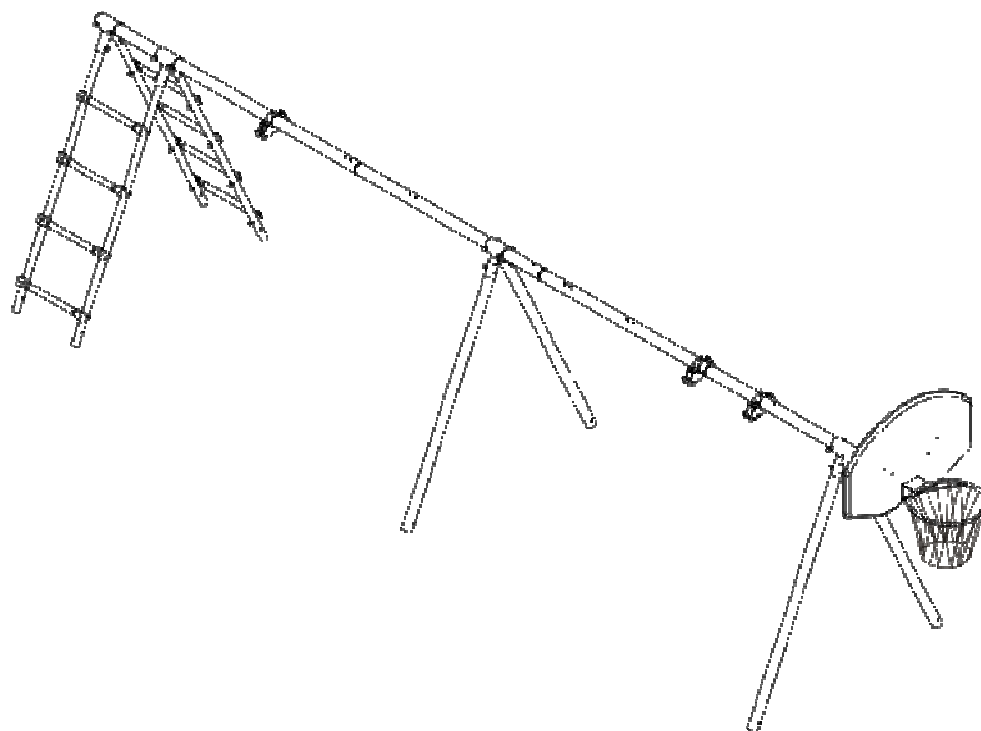

- 7) Namontujte basketbalovú obruč (15) a pripojovaciu sadu (23) k zadnému panelu (14), zaistite ich pomocou plochých skrutiek (D2), M6 Nylonových podložiek (X1) a matic M6 (U1). Potom primontujte bočných držiakov koša (A) (13) & (B) (24) k zadnému panelu (14), zaistite ich s plochými skrutkami (D1) & (D2), M6 Nylonovou podložkou (X1), M6 kovovou podložkou (X3) a maticou M6 (U1).
- 8) Vložte pripojovací set (23) do vrchnej opornej tyče (4), zaistite pomocou skrutky (A3), M8 podložky (X2) a matice M8 (U2), a potom zaistite dva bočné držiaky a pripojovací set k vrchnej opornej tyči so skrutkou (A5), M8 podložkou (X2) a maticou M8 (U2),

Návod na montáž

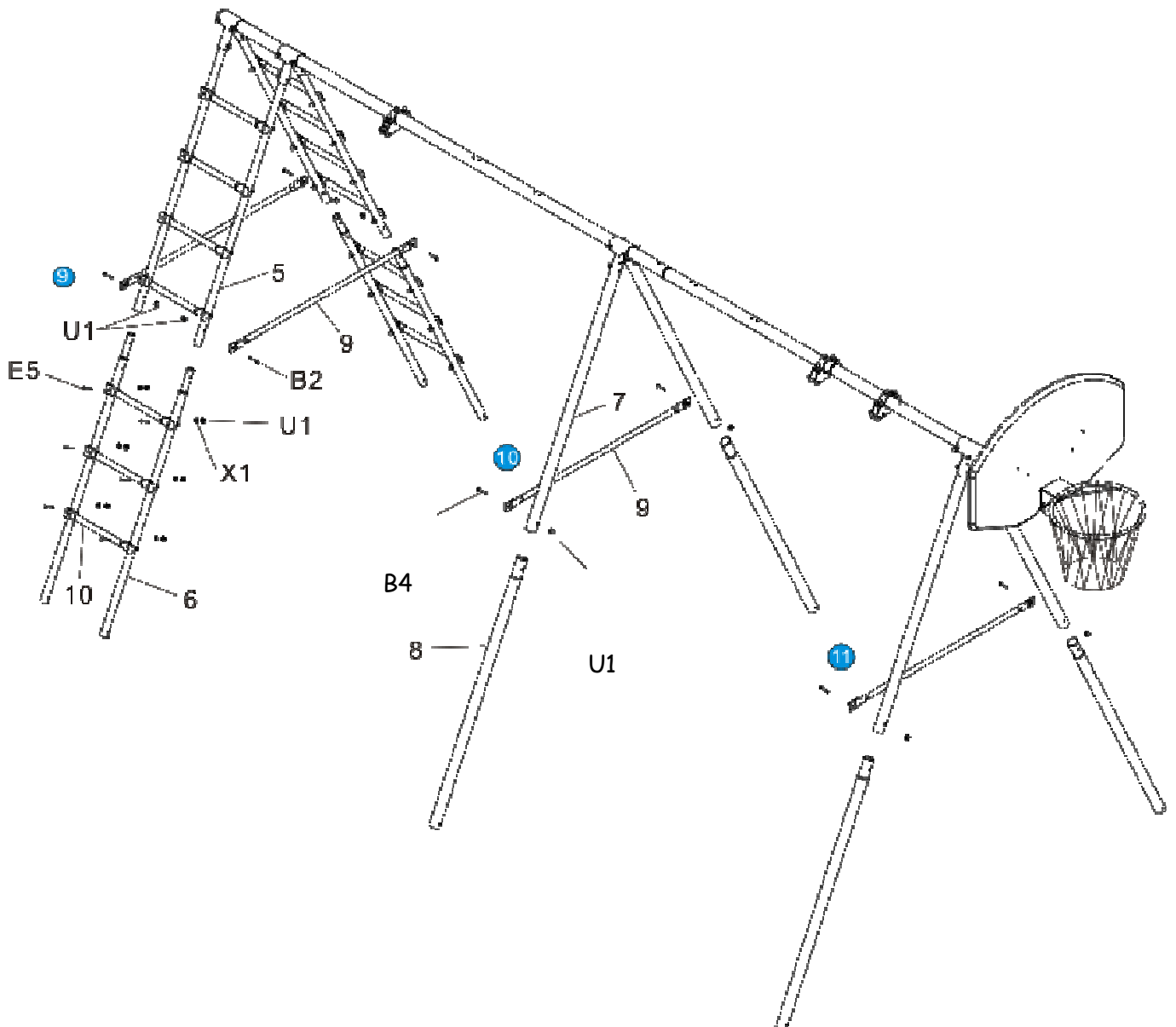

- 9) Primontujte schodíky (10) k dolnej nohe na rebrík (6). Zaistite ich skrutkou (E5), M6 podložkou (X1) a maticami M6 (U1).
- 10) Vložte spodnú nohu (8) do vrchnej nohy (7), primontujte priečnu tyč (s bezpečnostnou krytkou) (9) k vrchnej nohe (7), použitím skrutiek (B4), M6 podložky (X1) a M6 matice (U1).
- 11) Vložte spodnú nohu rebríka (6) do vrchnej nohy robříka(5), primontujte priečnu tyč (s bezpečnostnou krytkou) (9) k vrchnej nohe rebríka (5), zaistite ich pomocou skrutky (B2), M6 podložky (X1) a M6 matice (U1)

Návod na montáž HOJDAČKY

2. Príslušenstvo hojdačky

P. Č.	Názov	Počet
1	Lano	1
2	Hojdacie sedadlo	1
3	Nastaviteľné oko	2

P. Č.	Názov	Počet
G4	M8 U-Skrutka	2
U2	M8 Bezpečnostná matica	4
X2	M8 Nylonová podložka	4

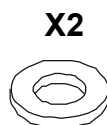
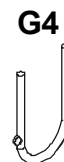
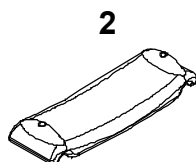
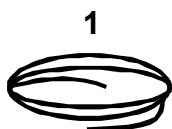

POSTUP:

1: Prevlečte lano cez diery na sedadle a uistite sa, že lano zapadlo do drážky na spodnej časti sedadla ako to ukazuje obrázok. Dĺžka lana by mala byť na oboch stranách rovnaká. Uviaže uzol na lane na oboch stranách ako je to ukázané na obrázku. Uzle by mali byť čo najbližšie k sedacej ploche.



spodok sedadla

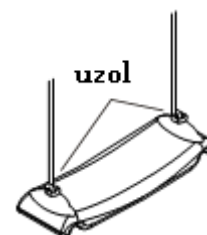

2: Prevlečte konce lana cez diery pre nastavenie dĺžky ako to ukazujú obrázky – cez diery "B", späť cez diery "C", cez "D", potom to podvlečte pod lano a späť. Nastavte si dĺžku lana tak, aby sedadlo bolo v požadovanej výške.

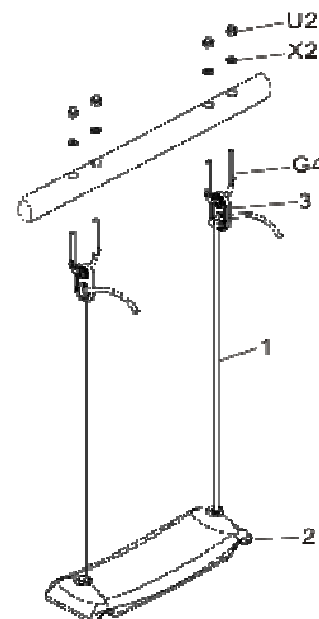
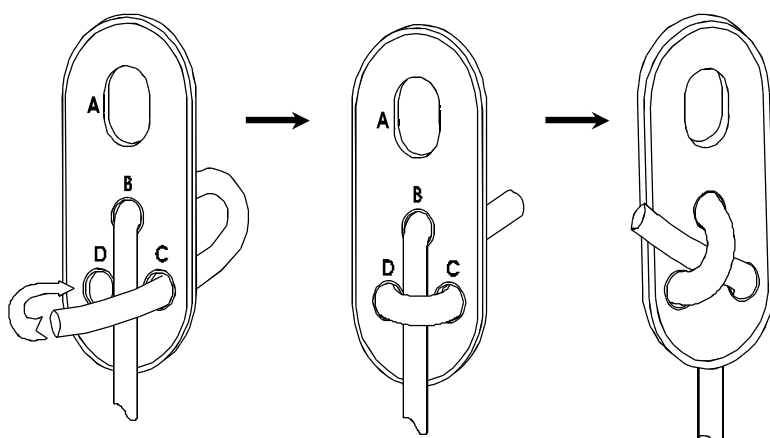

Sedadlo je 400-600 MM nad zemou

3: Prevlečte dve nastavovacie oká (3) cez U-skrutku (G4), potom prevlečte U-skrutku cez vrchnú podpornú tyč, zaistite ich pomocou bezpečnostnej matice (U2) a podložky (X2). Nastavte hojdacie lano (1) a uistite sa, že bezpečná vzdialenosť hojdania a že výška sedadla je 400 až 600 mm od zeme.

Návod na montáž PEVNEJ HOJDAČKY

3. Príslušenstvo pevnej hojdačky

P.Č.	Názov	Počet
1	Závesná tyč (vrchná)	2
2	Závesná tyč (spodná)	2
3	Sedacia tyč	2
4	Pevné hojdacie sedadlo	2
5	Odložište na nohy	2
C1	Skrutka M6X45mm	8
D2	Skrutka M6X40mm	2

P.Č.	Názov	Počet
E4	Skrutka M6X35mm	2
B8	Skrutka M6X85mm	2
B2	Skrutka M6X50mm	2
U1	M6 Bezpečnostná matica	14
U1-1	M6 Bezpečnostná matica	2
X1	M6 Nylonová podložka	16

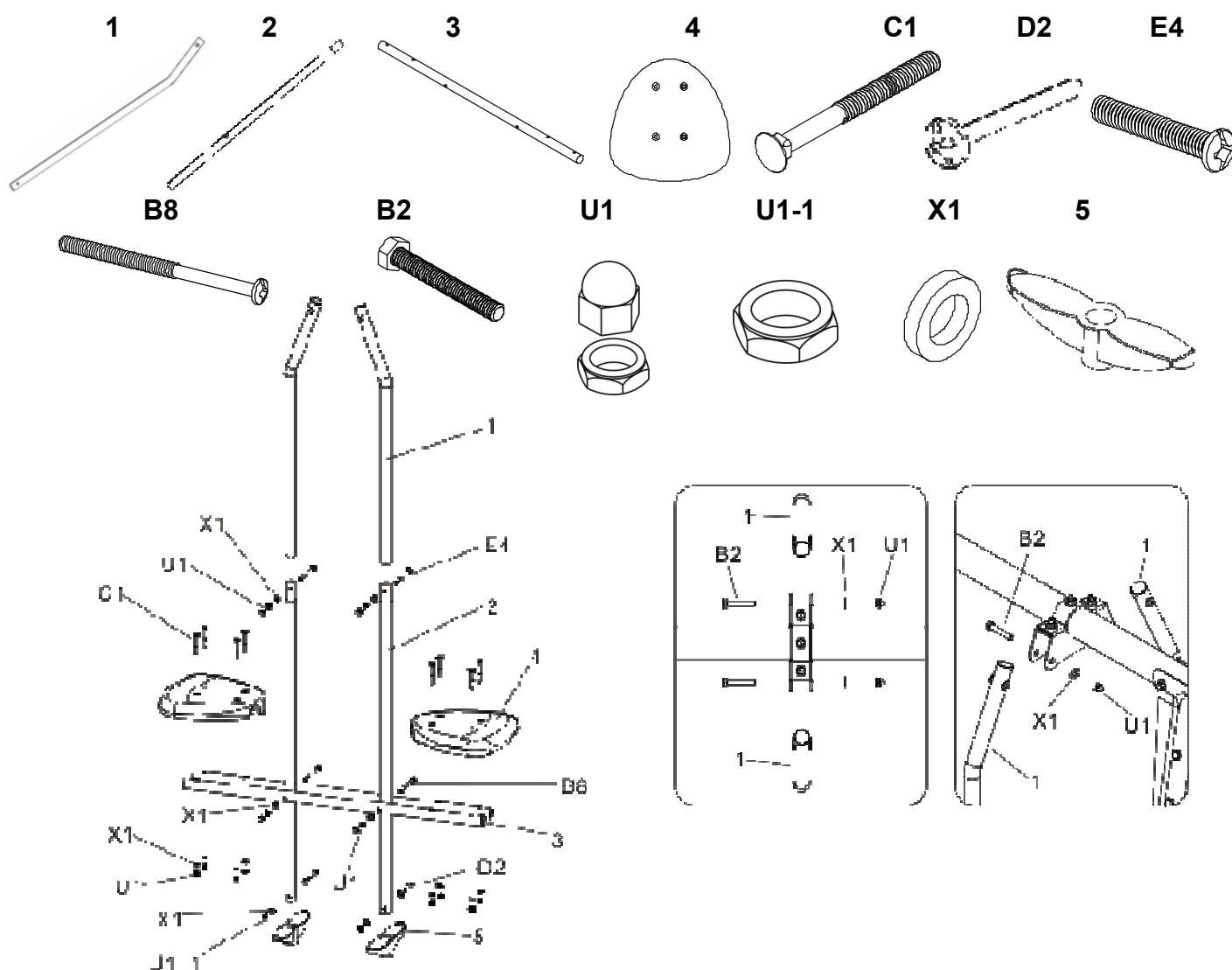

1. Namontujte dve pevné sedadlá (4) na dve sedacie tyče(3), spojte ich pomocou skrutky (C1), podložky (X1) a matice M6 (U1).
2. Primontujte dve závesne tyče sedákov (2) do zmontovaných tyč so sedákmi (3) so skrutkou (B8), podložkou (X1) a bezpečnostnou maticou (U1).
3. Namontujte dve odložišťa na nohy (5) na dva závesné tyč sedákov (2). Zmontujte ich pomocou skrutky (D2), podložky (X1) a matice M6 (U1-1).
4. Zmontujte tyč závesnú tyč (1) k závesnej tyči (2). Zaveste závesnú tyč (1) k držiaku na opornej tyči pomocou skrutiek (B2), podložky (X1) a bezpečnostnej matice (U1).

Návod na montáž GONDOLY

4. Príslušenstvo gondoly

P. Č.	Názov	Počet
1	Záves	4
2	Tyč sedadla	4
3	Fixná čierna tyč	2
4	Fixná tyč	2
5	Sedadlo	6
E4	Skrutka M6X35mm	4
E5	Skrutka M6X45mm	4

P.Č.	Názov	Počet
E8	Skrutka M6X55mm	24
E1	Skrutka M6X25mm	4
B2	Skrutka M6X50mm	4
U1	M6 Bezpečnostná matica	40
X1	M6 Nylonová podložka	36
X3	M6 Kovová podložka	24

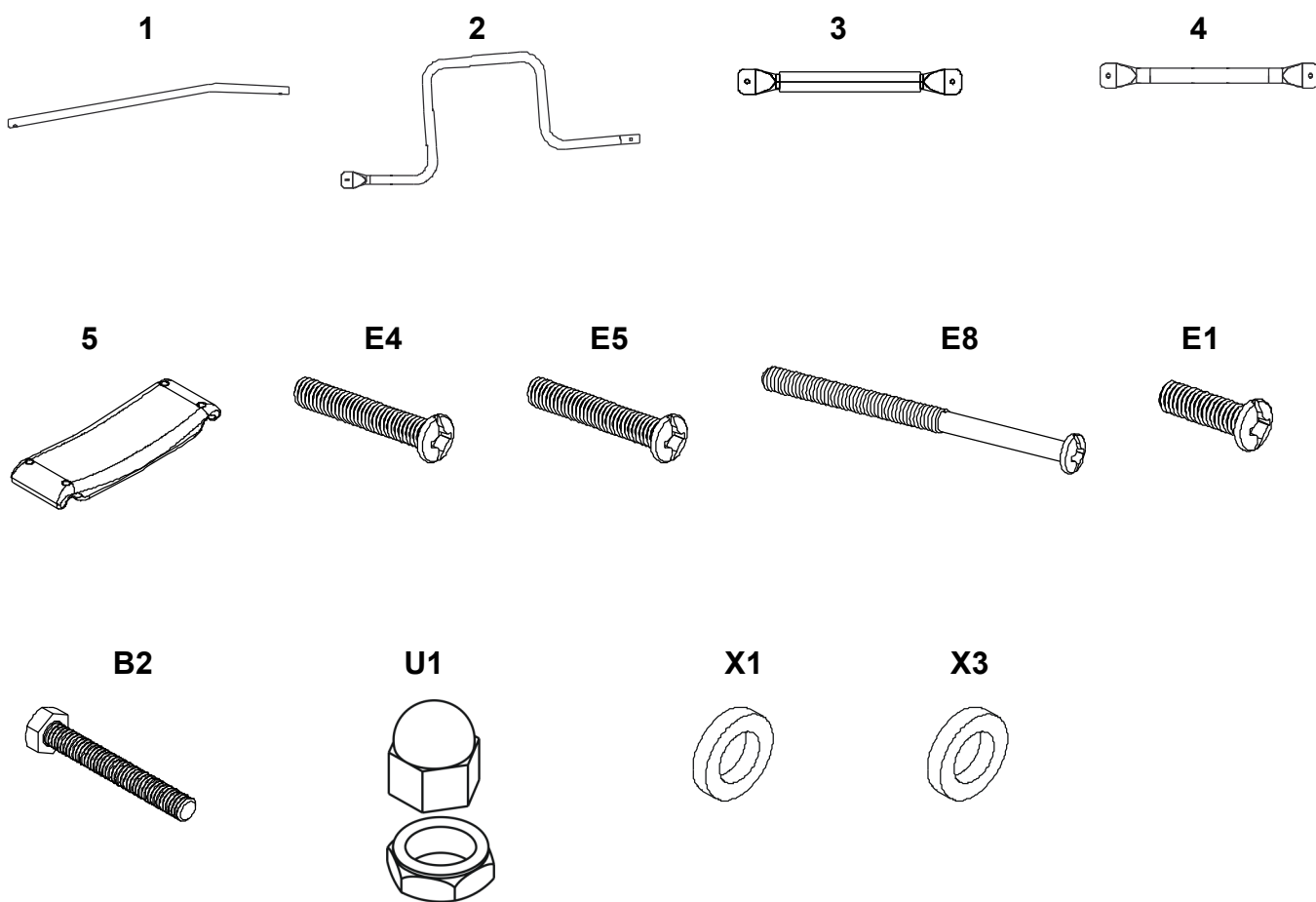

Návod na montáž GONDOLY

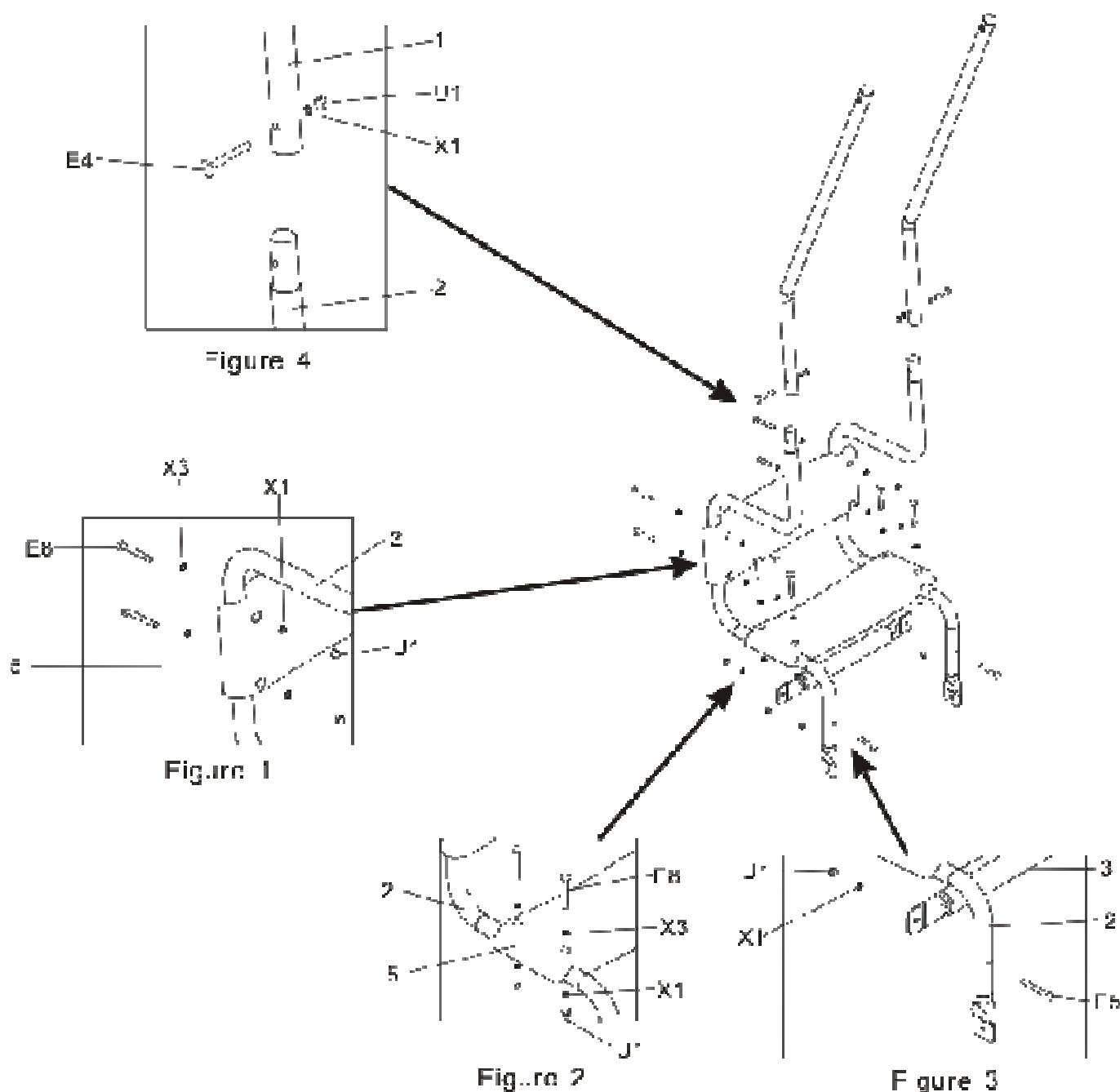

1. Krok 1: Namontujte jednu časť sedadla (5) na sedadlovú tyč (2) použitím skrutky (E8), podložky (X1, X3) a bezpečnostnej matice (U1). Pozri obrázok FIG1.
2. Krok 2: Namontujte jednu časť sedadla (5) na sedadlovú tyč (2) použitím skrutky (E8), podložky (X1, X3) a bezpečnostnej matice (U1). Pozri obrázok FIG2.
3. Krok 3: Namontujte priečnu čiernu tyč (3) k sedadlovej tyči (2) použitím skrutky (E5), podložky (X1) a bezpečnostnej matice (U1). Pozri obrázok FIG3.
4. Krok 4: Namontujte držiak (1) k sedadlovej tyči (2), použitím skrutky (E4), podložky (X1) a bezpečnostnej matice (U1). Pozri obrázok FIG4.
5. Zmontujte druhú časť gondoly rovnakým spôsobom.

Návod na montáž GONDOLY

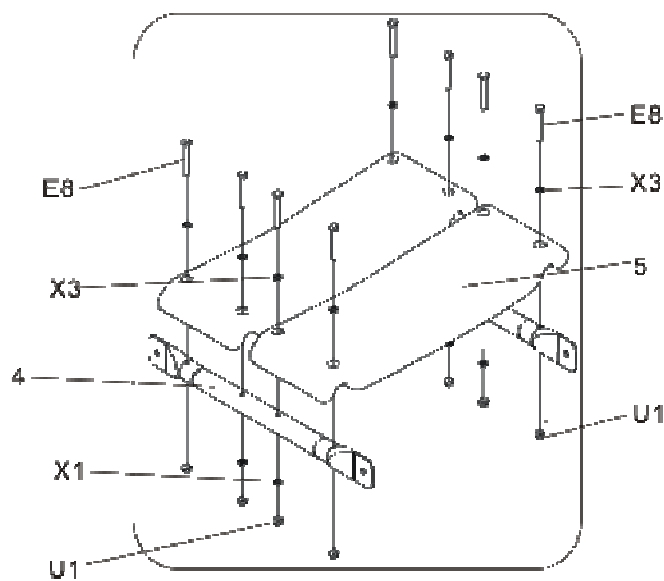

Figure 5

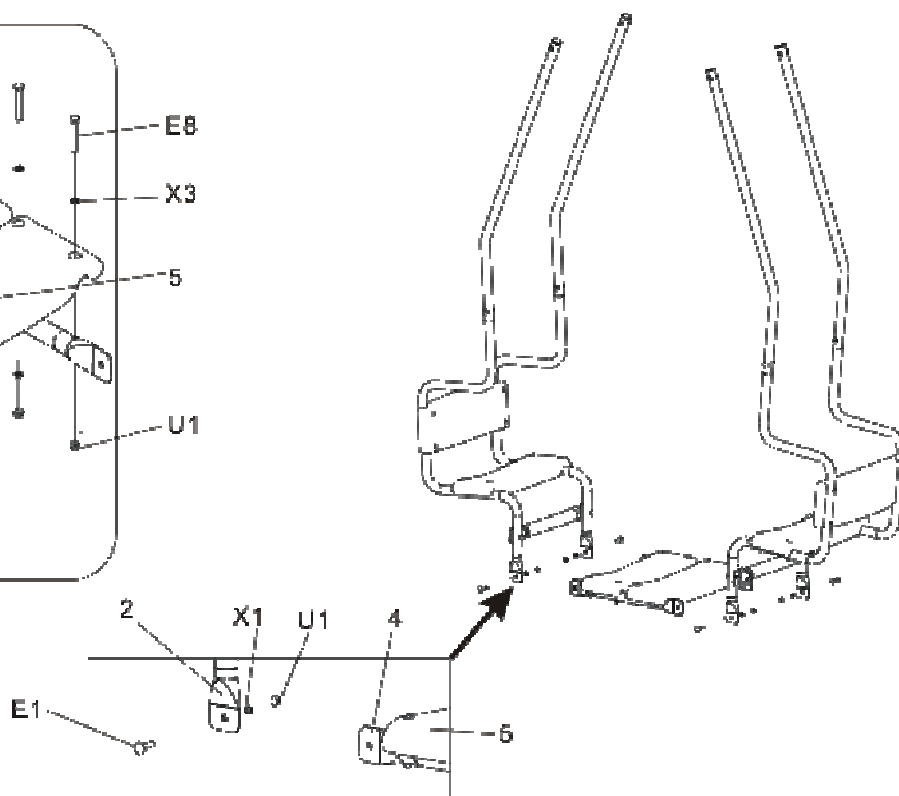
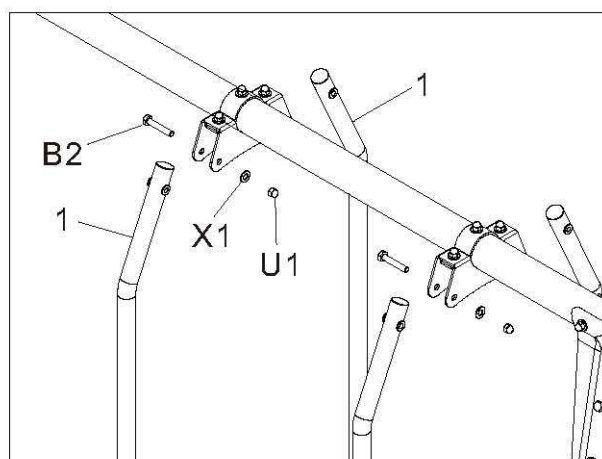
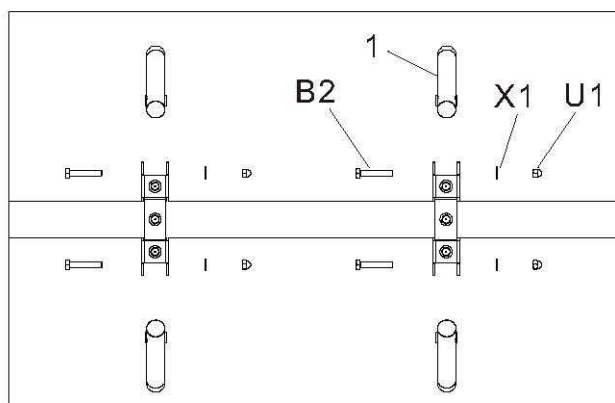

Figure 6

6. Krok 6: Namontujte dve sedadlové časti (5) na fixačnú tyč (4) použitím skrutky (E8), podložky (X1, X3) a bezpečnostnej matice (U1). Pozri obrázok FIG5.
7. Krok 7: Spojte zmontovanú fixnú tyč a zmontovanú sedadlovú tyč, použitím skrutky (E1), podložky (X1) a bezpečnostnej matice (U1), týmto máte kompletnú hojdačku - gondolu.



8. Zaveste zmontovanú hojdačku na držiak na vrchnej podpornej tyči a zaistite ju pomocou skrutky (B2), podložky (X1) a bezpečnostnej matice (U1).

Návod na montáž KRUHOV

5. Príslušenstvo kruhov

P.Č.	Názov	Počet
1	Zmontované kruhy	1
2	Nastaviteľné oko	2
G4	M8 U – Skrutka	2

P.Č.	Názov	Počet
U2	M8 Bezpečnostná matica	4
X2	M8 Nylonová podložka	4

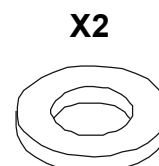
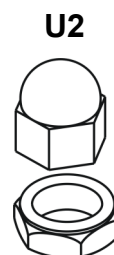
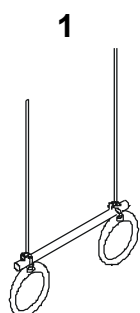

1: Navlečte koniec lana cez diery nastavovacieho oka ako je to ukázané na obrázku – cez diery “B”, späť cez diery “C”, cez diery “D”, a potom ju podveďte pod lano späť. Nastavte požadovanú dĺžku ak je treba pomocou nastavovacieho oka do požadovanej výšky.

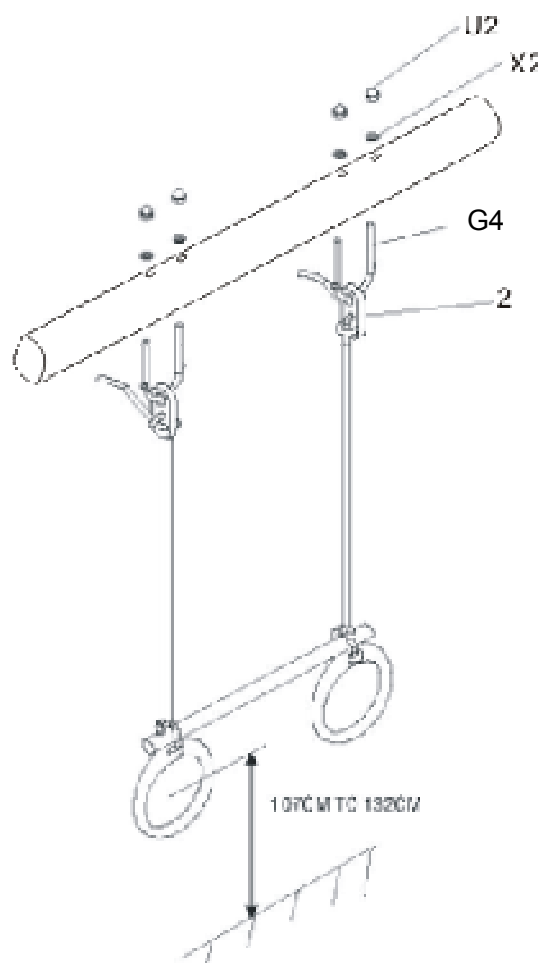
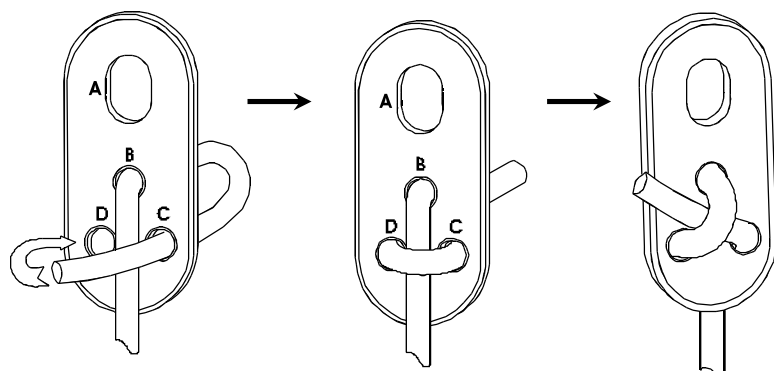

3. Preveďte cez dve nastavovacie oká (2) U-skrutku (G4), potom namontujte U-skrutku na vrchnú podpomú tyč, zaistite ich pomocou bezpečnostných matic (U2) a podložiek (X2). Nastavte dĺžku lana (1) a uistite sa, že dva kruhy sú rovnako vysoko a že výška kruhov od zeme je v rozmedzí 107 až 132 cm.

Návod na montáž

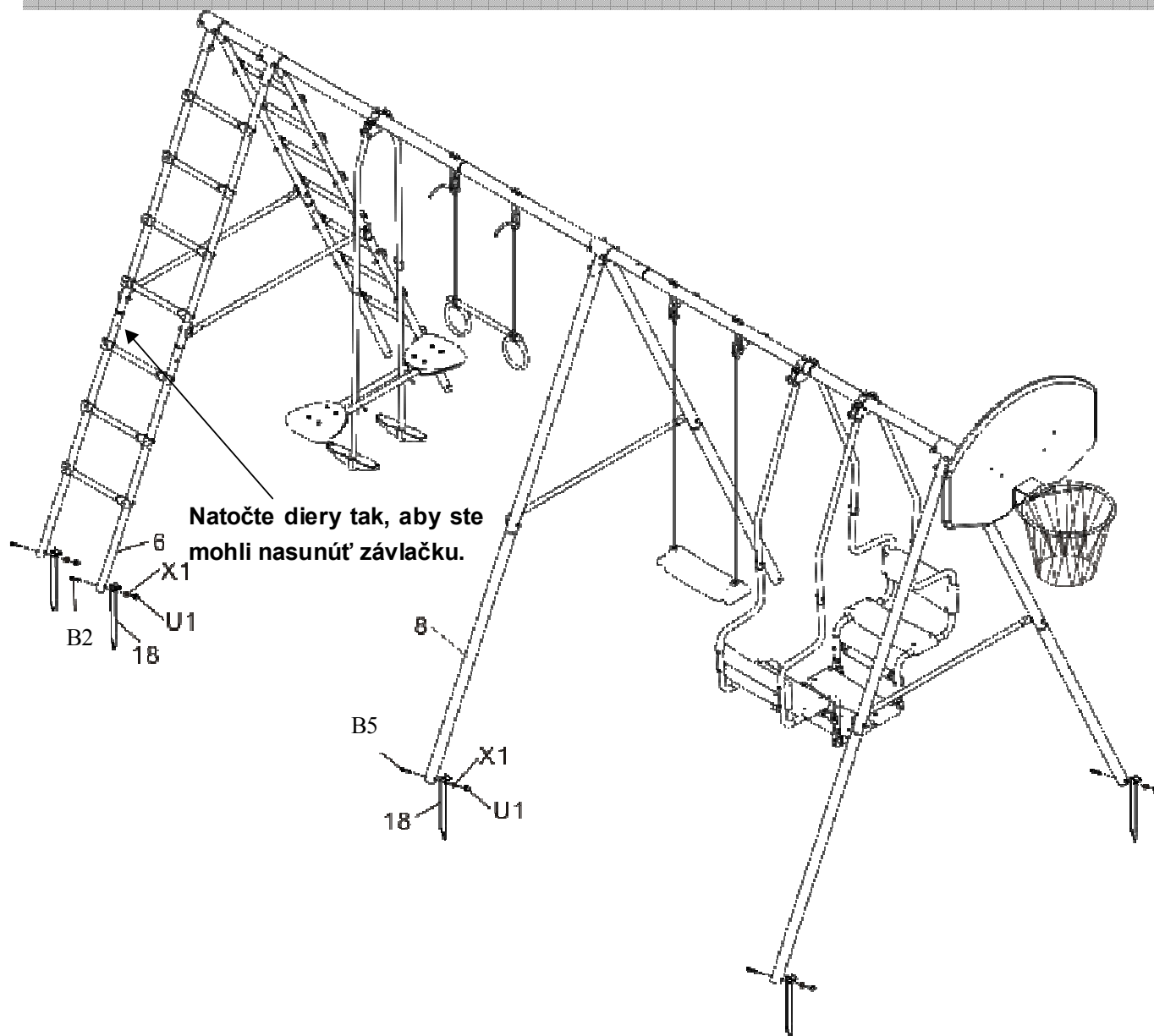

- 1) Pribite kladivom držiak "J" (18) do zeme a primontujte držiak "J" (18) k spodnej nohe (8) pomocou skrutiek (B5), M6 podložky (X1) a matice M6 (U1).
- 2) Pribite kladivom držiak "J" (18) do zeme a primontujte držiak "J" (18) k nohe rebríka (spodnej nohe rebríka) (6) pomocou skrutiek (B2), M6 podložky (X1) a matice M6 (U1).

ZARIADENIE JE TERAZ ZMONTOVANÉ.

STAROSTLIVOSŤ A ÚDRŽBA

Táto hojdačková zostava bola navrhnutá a vyrobená z kvalitných materiálov. So správnou starostlivosťou a údržbou, bude pre hrajúce deti počas hrania prinášať zábavu a potešenie.

Prosím dodržujte nasledovné inštrukcie uvedené nižšie:

Tento set bol navrhnutý na špecifickú záťaž a použitie. Dieťa ťažšie ako 75 lb (cca 34 kg) by nemalo používať tento výrobok. Hrajúce sa deti by nemali mať žiadne ostré predmety pri hre a používaní tohto setu. Všetky ostré predmety alebo nevhodné predmety musia byť držané mimo umiestnenia set počas používania tohto setu.

Pred každým použitím setu dôkladne skontrolujte jednotlivé časti či nie sú opotrebené, poškodené alebo či nechýba nejaká časť. Dbajte na to, aby neboli:

- povolené alebo chýbajúce skrutky alebo lano
- ohnutá oporná tyč
- prehnutá alebo prelomená časť rámu, ako aj oporná tyč
- prelomené, chýbajúce alebo zničené sedadlá
- poškodené, chýbajúce alebo nedostatočne upevnené lano
- výčnelky akéhokoľvek typu (najmä ostré predmety/hrany) na ráme alebo ďalších iných miestach

AK SA OBJAVÍ NIEKTORÁ Z HORE UVEDENÝCH ZÁVAD, ALEBO NIEČO OBDOBNÉ, ČO BY MOHLO MAŤ ZA NÁSLEDOK PORANENIE UŽÍVATEĽA, FUTBALOVÁ BRÁNA MUSÍ BYŤ DEMONTOVANÁ ALEBO ZABEZPEČENÁ PROTI POUŽÍVANIU POKÝM SA PODMIENKY PRE POUŽÍVANIE NEZMENIA, RESP. NEODSTRÁNIA ZÁVADY.



Dodávateľ SK:

inSPORTline s.r.o., Bratislavská 36, Trenčín

obchod@insportline.sk

www.insportline.sk

PL - PLAC ZABAW Sunnychild 6 w 1

IN 2053 (SPSE-4715-1)

4 RODZAJE HUŚTAWEK+DRABINKA+KOSZ

Huśtawka pojedyncza
siedziskosiedzisko

Huśtawka sztywne

Huśtawka - koła

GONDOLA

Drabinka

KOSZ

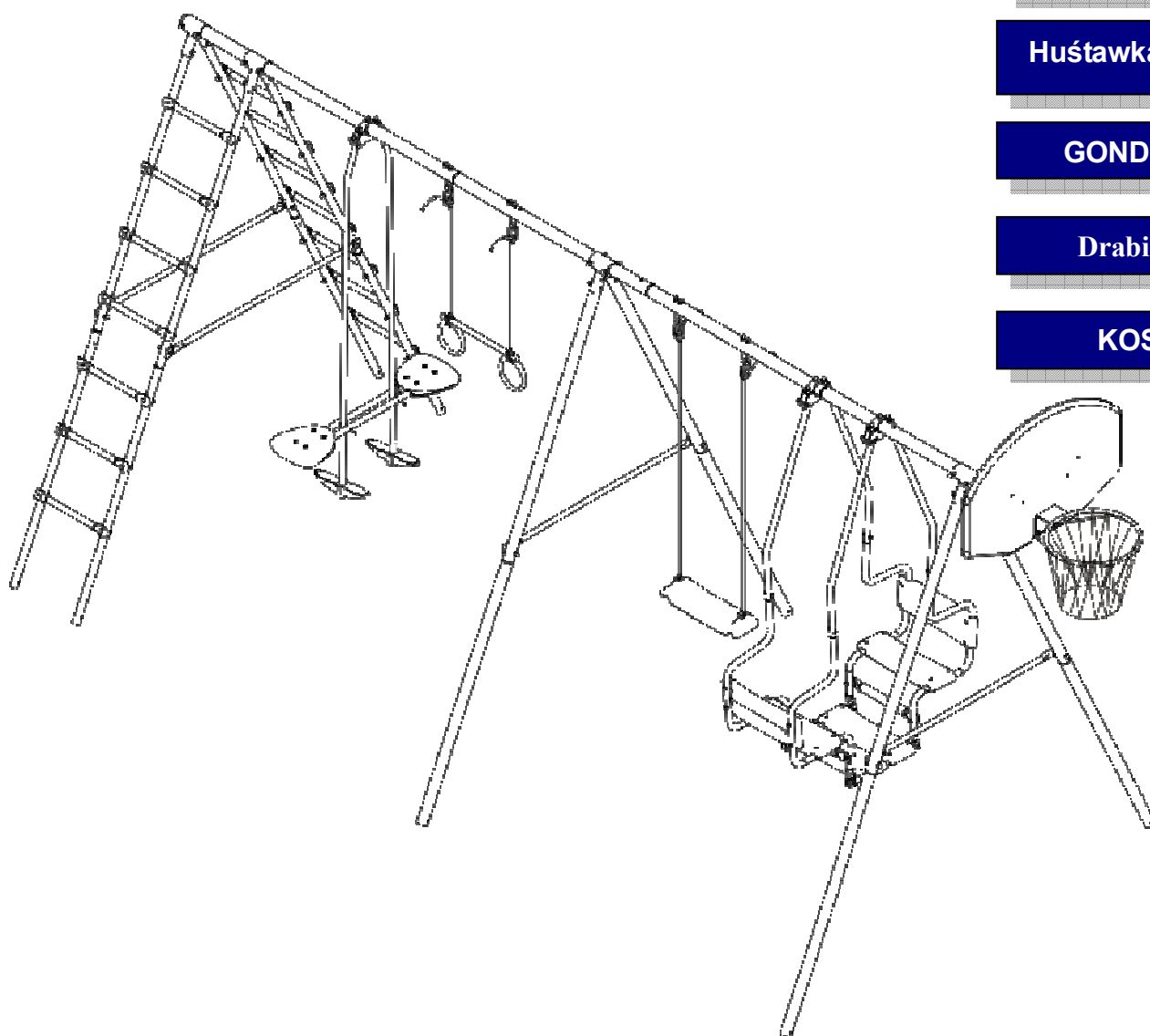

INSPORTLINEL PL, ul .Kantorowicka 400, Kraków 31-763

Tel/fax 012/ 417-38-50, 012/645 60 00

www.insportline.pl

biuro@insportline.pl

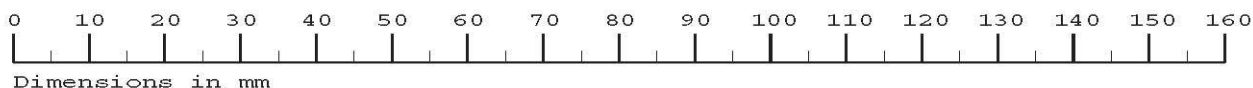

Wymiary w mm

ZAPOZNAJ SIĘ NAJPIERW Z INSTRUKCJĄ !!!

Dziękujemy za zakup naszego produktu.

W przypadku stwierdzenia uszkodzenia lub brakujących części prosimy zwrócić się do punktu sprzedaży w celu uzyskania pomocy.

Uwaga:

Ten produkt jest przeznaczony dla maksimum 7 dzieci w wieku od 3 do 10 lat jednocześnie korzystających z niego. Maksymalna waga dla każdego stanowiska wynosi 34 kg.

Ostrzeżenie!

Proszę zapoznać się z instrukcją zanim rozpoczniesz montaż lub użytkowanie zestawu. W trakcie użytkowania zestawu musisz przestrzegać wszelkich zasad bezpieczeństwa; upewnij się czy powierzchnia podłoża na którym ustawiono zestaw jest odpowiednio przygotowany: posypana drobnym piaskiem oraz drobnymi miękkimi elementami drewna. Nie użytkować zestawu na twardej ubitej ziemi, betonie lub innym twardym podłożu. Przed rozpoczęciem korzystania z zestawu zapoznaj się z wszelkimi zasadami ostrożności.

ZASADY BEZPIECZEŃSTWA

1. Ten zestaw musi być montowany przez osoby dorosłe i koniecznie należy sprawdzić czy wszystkie śruby i nakrętki są prawidłowo dokręcone.
2. Ten zestaw może być użytkowany na zewnątrz jak i wewnątrz, ale w drugim przypadku należy upewnić się czy jest odpowiednio dużo wolnej przestrzeni (3m dla każdej nogi).
3. Zestaw może być ustawiony na każdym podłożu ale zalecamy ustawianie go na trawniku.
4. Użytkowanie zestawu musi odbywać się pod stałym nadzorem osób dorosłych.
5. Zestaw jest nieodpowiedni dla dzieci poniżej 3-go roku życia z uwagi na drobne element.

ZASADY ZACHOWANIA BEZPIECZNEGO UŻYTKOWANIA:

Prosimy o przestrzeganie zasad bezpieczeństwa i zachować je do późniejszego wykorzystanie:

1. Montaż zestawu wykonuje wyłącznie osoba dorosła.
2. Użytkowanie zestawu pod stałym nadzorem osób dorosłych.
3. Zalecany wiek użytkowników : 3-10 lat.

4. Maksymalne obciążenie każdego stanowiska : 34kg.
5. Zalecamy każdorazowo sprawdzać umocowanie śrub i nakrętek.
6. Upewnić się czy śruby są zakryte gumowymi nakładkami.
7. Korzystanie z zestawu wyłącznie w otwartej przestrzeni wolnej od przeszkód , które mogłyby spowodować uszkodzenia ciała
8. Zalecamy ustawienie zestawu na płaskim trawiastym podłożu – unikać jakiegokolwiek twardego podłoża.
9. Należy pokazać dzieciom jak korzystać z zestawu w sposób bezpieczny. Nie pozwalać dzieciom wchodzenia na górę zestawu i zeskakiwanie z niego z góry, gdyż może to być niebezpieczne.
10. Siedziska huśtawek powinny być nie wyżej jak 600mm od podłoża i tylko używane w pozycji siedzącej- nie wolno stawać na siedziskach nogami.
11. Podstawa zestawu, zakotwiczenie i połączenia należy sprawdzać każdorazowo czy nie uległy uszkodzeniu lub zużyciu – w przypadku stwierdzenia jakiegokolwiek nieprawidłowości element uszkodzony musi być wymieniony na sprawny.
12. Sznury należy wymieniać co 12 miesięcy.
13. Malowanie kontrolować okresowo i ubytki pokrywać nietoksyczną emalią.
14. Nieodzownym jest by nogi były zabetonowane w podłożu, jeśli to jest niemożliwe to trzeba zastosować załączone zakotwiczenia ziemne.
15. Nie pozostawiaj dzieci korzystające z zestawu bez opieki i nadzoru.
16. Przeczytaj wszystkie zalecenia bezpiecznego korzystania przed rozpoczęciem użytkowania zestawu.

INSTRUKCJA MONTAŻU 6-ELEMENTOWEGO ZESTAWU

1. ZAWARTOŚĆ OPAKOWANIA

NR CZĘŚCI	Nazwa	SZT
1	Górna Belka A	1
2	Górna Belka B	1
3	Górna Belka C	1
4	Górna Belka D	1
5	NOGA dla (drabiny górna)	4
6	Noga dla (drabiny dolna)	4
7	NOGA (górna)	4
8	NOGA (dolna)	4
9	Boczne poprzeczki (z nakładkami)	4
10	Stopień	14
11	Wieszak- Suport	3
12	Obejma półokrągła	6
13	Uchwyt kosza (A)	1
14	Tablica kosza	1
15	KOSZ-rama	1
16	Złączka nogi (L)	2
17	Złączka nogi (S)	2
18	Zakotwiczenie ZIEMNE	8

NR CZĘŚCI	Nazwa	SZT
19	Złączka	1
20	Uchwyt kosza(B)	1
A1	M8X30 Hex wkręt	6
A3	M8X65 Hex wkręt	2
A4	M8X70 Hex wkręt	4
A5	M8X75 Hex wkręt	12
B5	M6X65 Hex wkręt	4
B4	M6X60 Hex wkręt	4
B2	M6X50 Hex wkręt	12
D1	M6X40 śruba (płaska)	4
D2	M6X45 śruba (płaska)	4
E5	M6X45 śruba	28
U1	M6 nakrętkat	56
U2	M8 nekretka	24
X1	M6 Nylonowa podkładka	56
X2	M8 Nylonowa podkładka	24
X3	M6 podkładka metalowa	4

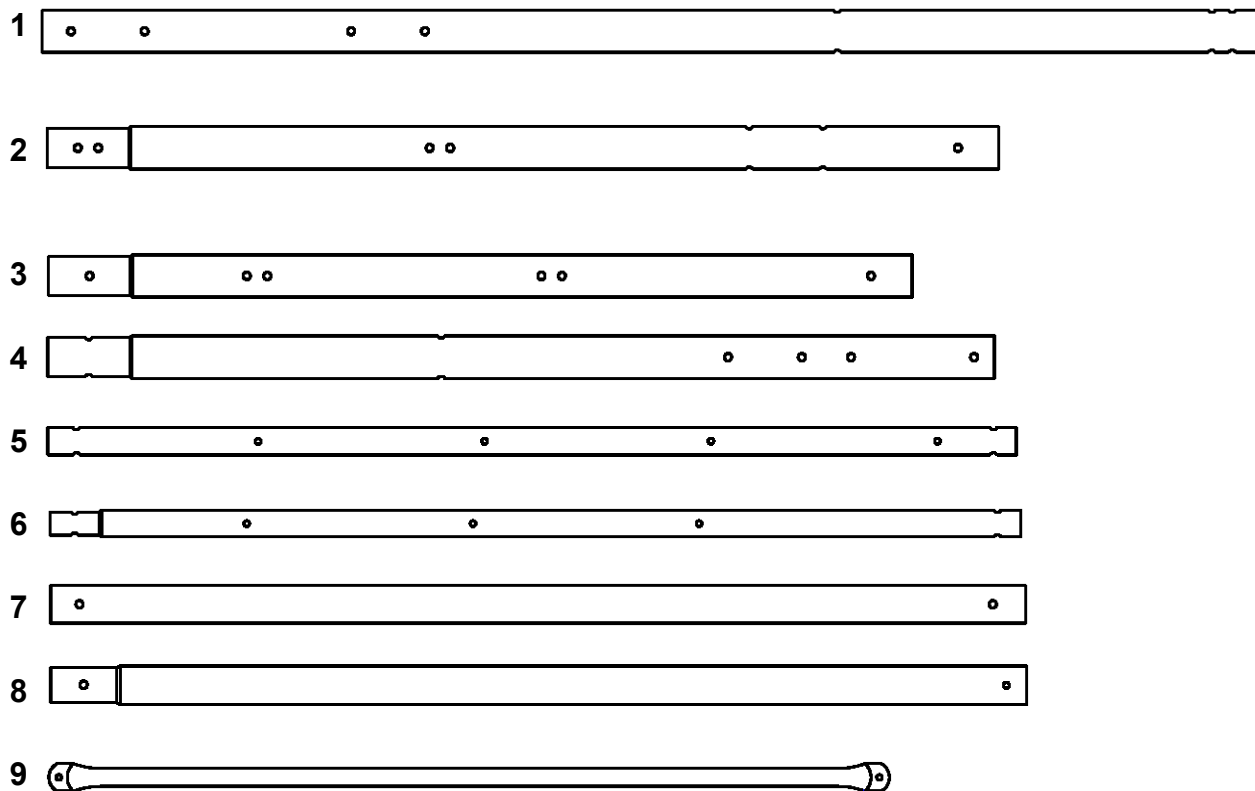

INSTRUKCJA MONTAŻU

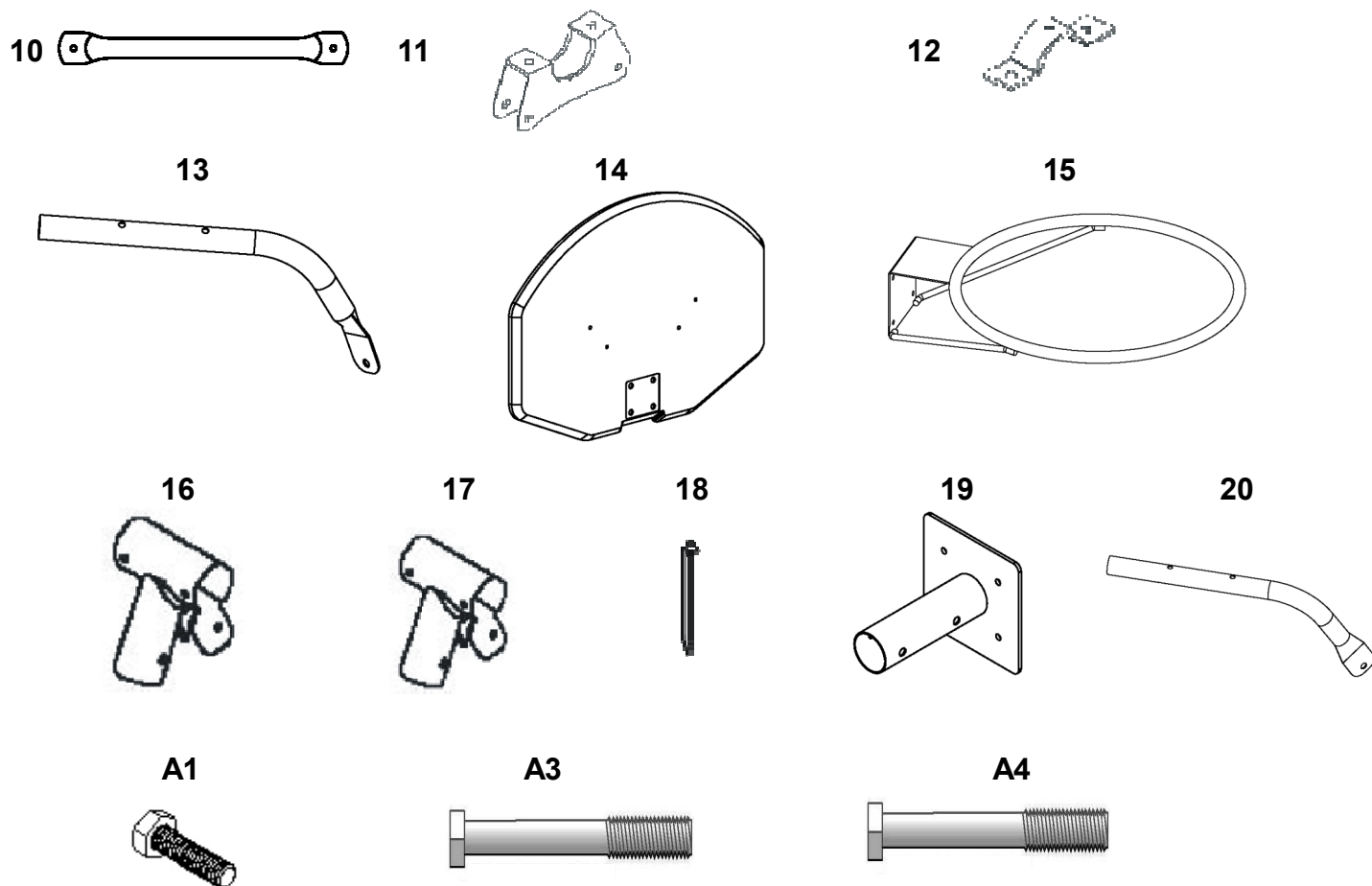

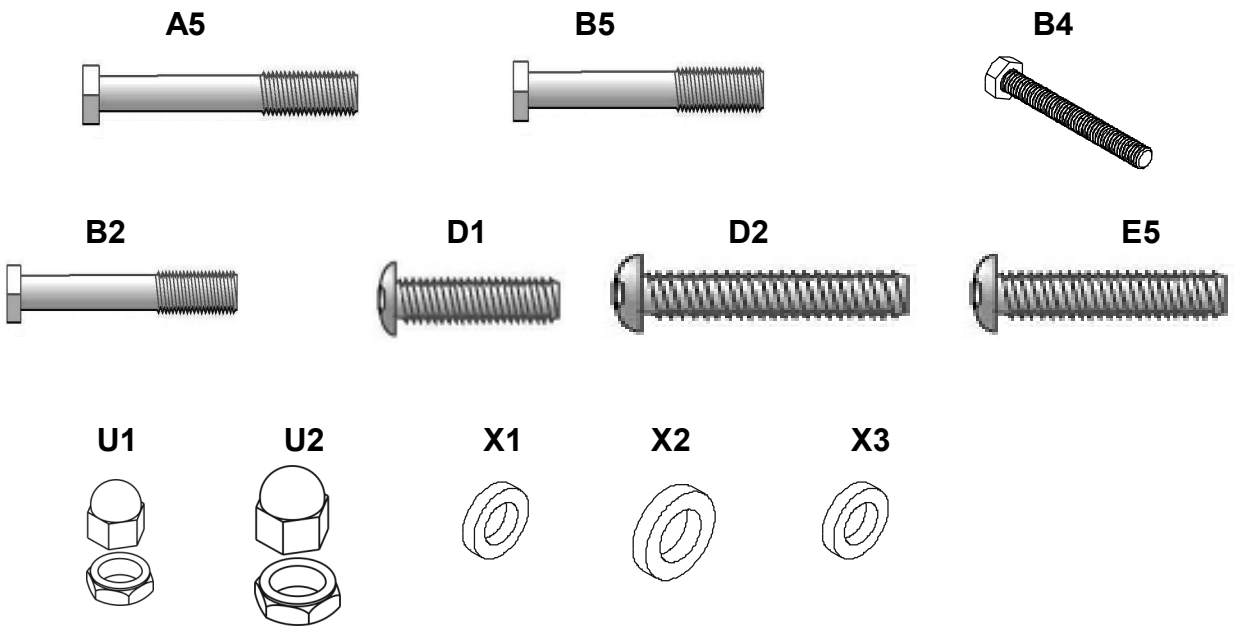

INSTRUKCJA MONTAŻU

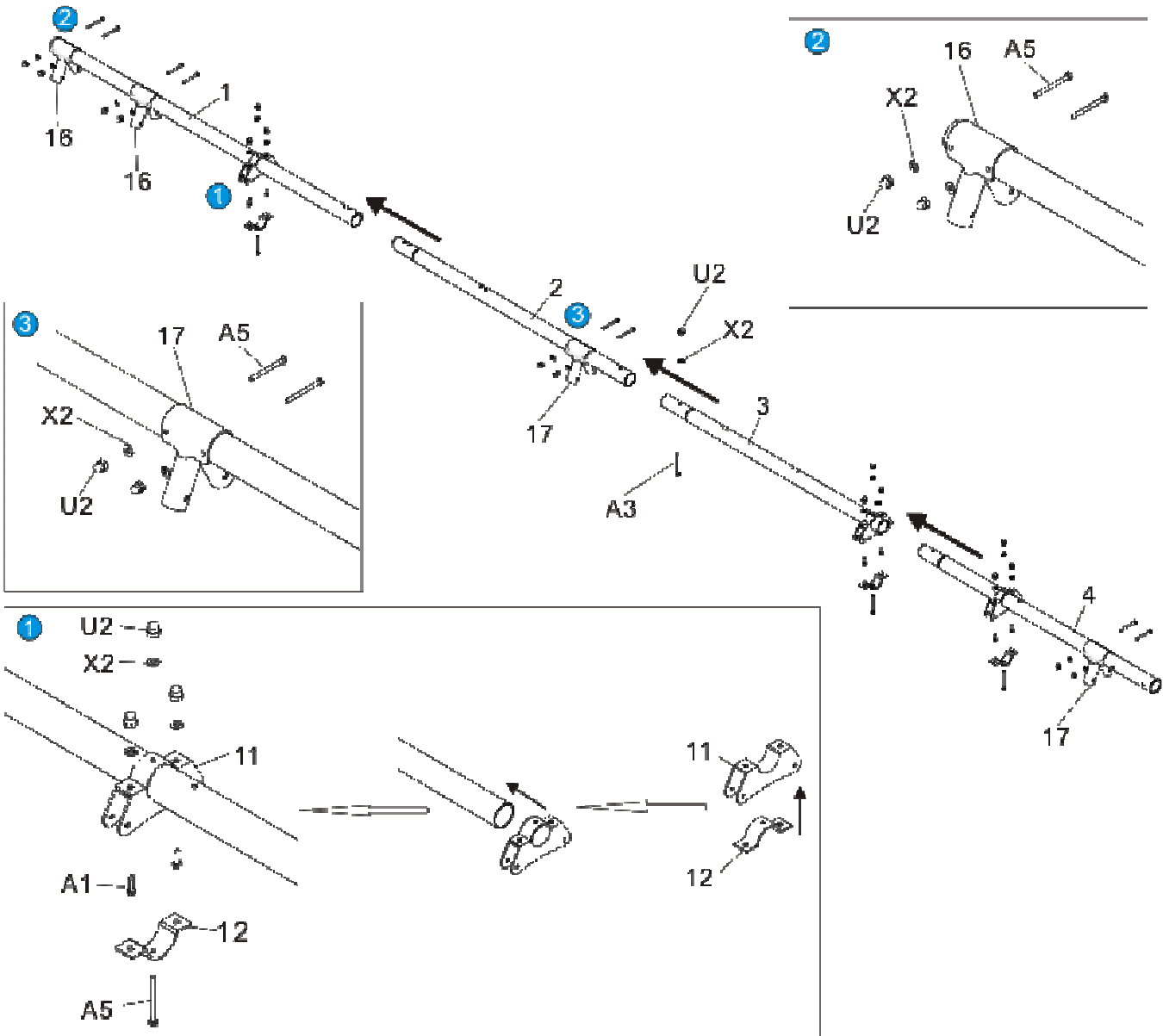

- 1) Podłącz obejmy półokrągłe (12) do wieszaka-suportu (11) i wsuń do górnej belki (1), i następne 2 do górnej belki (3) i belki (4). Zamontuj je do belki wkrętami (A4), podkładek (X2) i nakrętki (U2) oraz zabezpiecz wkrętem (A1), nylonową podkładką M8(X2) i nakrętką(U2).
- 2) Wsuń 2 złączki nogi(16) w górną belkę(1), zabezpiecz wkrętem (A5), nylonową podkładką (X2) i nakrętką M8(U2).
- 3) Wsuń 2 złączki nogi (17) w górną belkę (2) i górną belkę (4), zabezpiecz wkrętem (A5), nylonową podkładką M8(X2) i nakrętką M8(U2), a następnie wsuń belkę (3) w belkę (2) i zabezpiecz wkrętem(A3), podkładką M8(X2) oraz nakrętką M8(U2) i wsuń belkę (3) w belkę (2).

INSTRUKCJA MONTAŻU

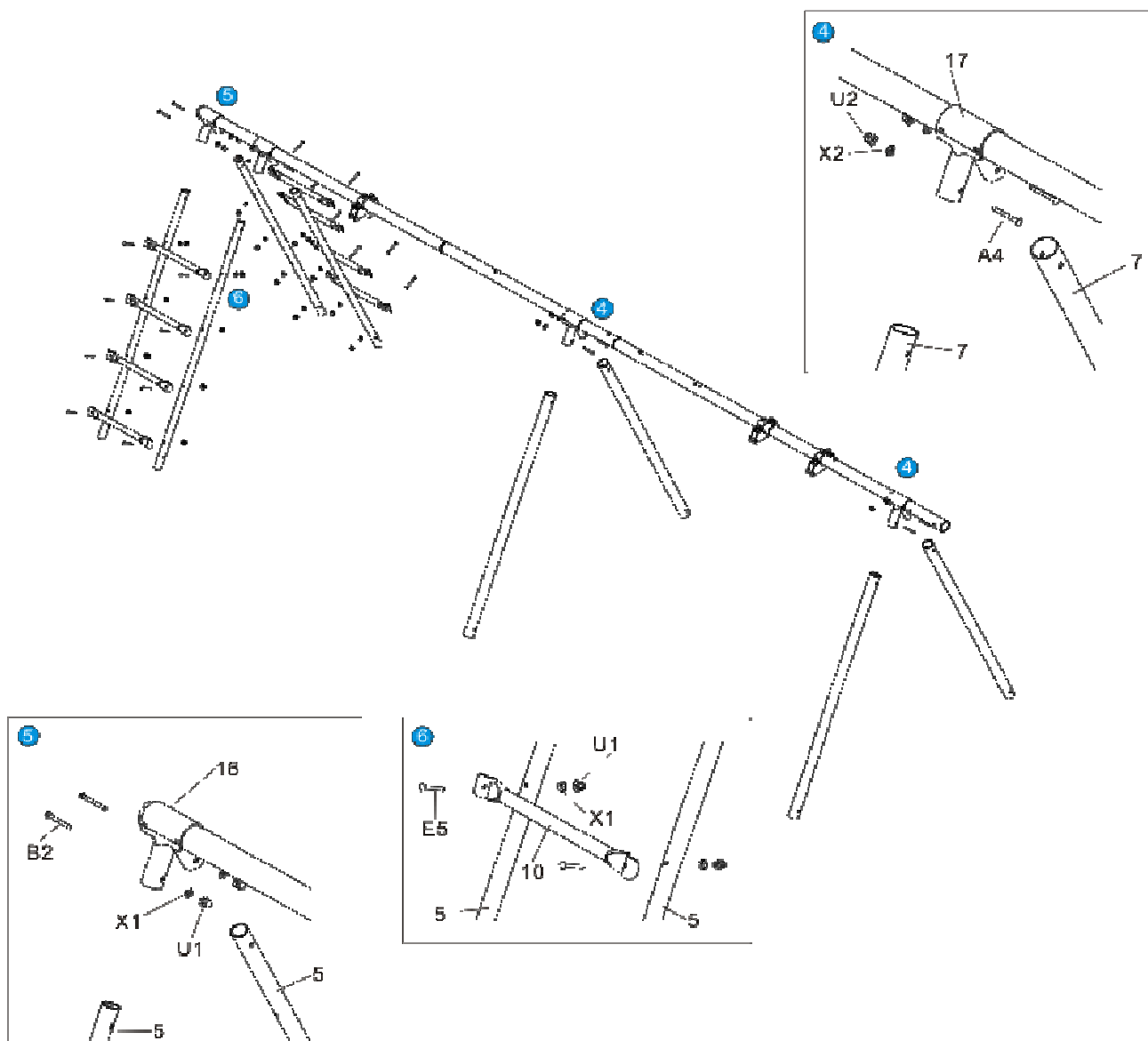

- 4) Umieść nogę(górną)(7) do złączki nogi(17), zabezpiecz wkrętem M8x65(A4), podkładką M8(X2) i Nakrętką M8(U2).
- 5) Umieść nogę dla drabiny (górna)(5) w złączkę nogi (16). Zabezpiecz wkrętem (B2), podkładką M6(X1) i nakrętką M6(U1).
- 6) Dołącz stopień(10) do nogi dla drabiny(górnej)(5). Zabezpiecz śrubą M6x40(E5), podkładką M6(X1) i nakrętką M6 (U1)

INSTRUKCJA MONTAŻU 6-ELEMENTOWEGO ZESTAWU

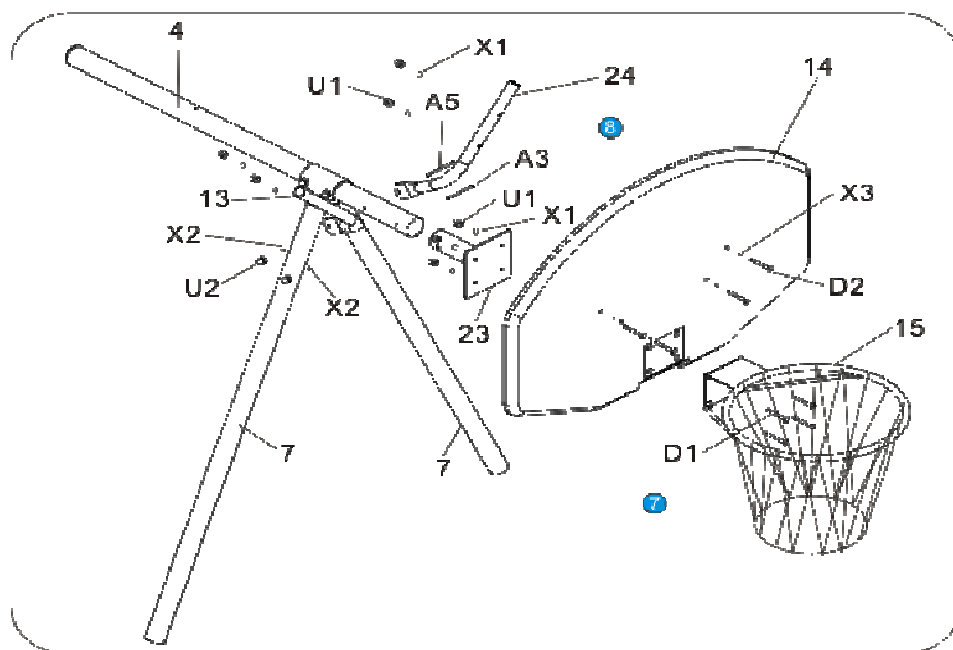
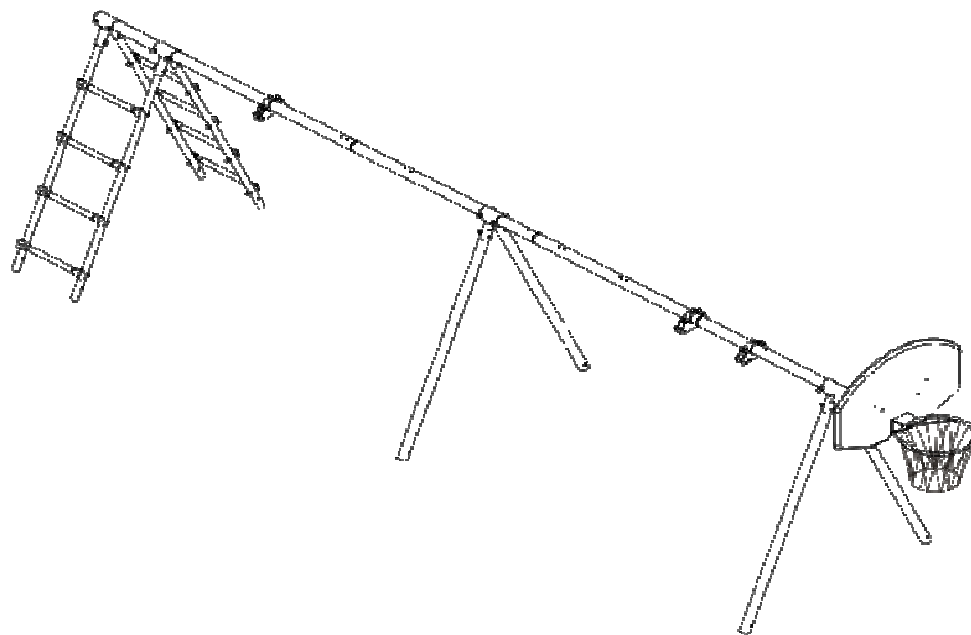

- 7) Przyłącz ramę kosza(15) i uchwyt kosza(13) do tablicy(14). Zabezpiecz śrubą (płaską)(D2), nylonową podkładką (x1) i nakrętką M6(U1). Następnie dołącz uchwyt kosza(A) (13) & (B) (20){na rys 24} do tablicy(14) zabezpiecz śrubą (d1)&(d2),podkładką M^(X1), podkładką metalową M6(X3) oraz nakrętką M6(U1).
- 8) Umieść złączkę (19){narys 23}do górnej belki(4), zabezpiecz je przy pomocy (A3), podkładką M8(X2) i nakrętką M8(U2), a następnie umocuj boczne poprzeczki(9) z nakładkami i złączkę(19) oraz belkę górną przy pomocy (A5), podkładki (X2) i nakrętki(U2).

INSTRUKCJA MONTAŻU 6-ELEMENTOWEGO ZESTAWU

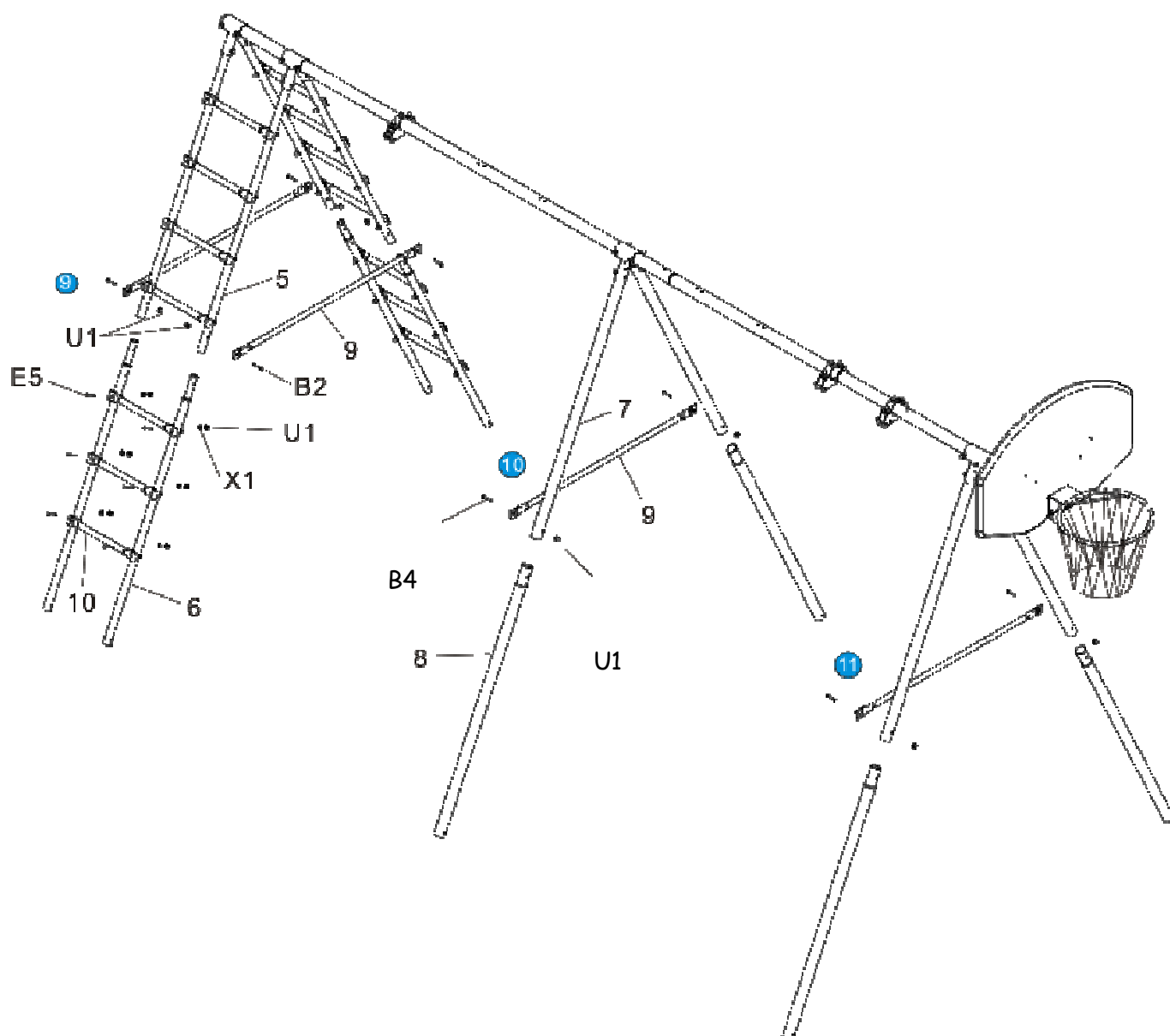

- 9) Zamontuj stopień(10) do nogi drabiny(dolnej)(6). Zabezpiecz śrubą (E5), podkładką M6(X1) i nakrętką M6(U1).
- 10) Umieść nogę dolną (8) do Nogi górnej(7), umocuj poprzeczkę (9) do nogi górnej(7) przy pomocy wkrętu (B4), podkładki M6(X1) i nakrętki M6(U1).
- 11) Umieść nogę dla drabiny dolną (6) w górnej(5), zamontuj poprzeczkę (9) do nogi dla drabiny górnej(5). Zabezpiecz wkrętem (B2), podkładką (X1) i nakrętką (U1).

INSTRUCJA MONTAZU HUŚTAWKI (POJEDYŃCZE SIEDZISKO)

2. SWING ACCESSORY

Nr części	nazwa	szt
1	sznur	1
2	Siedzisko	1
3	Regulator	2

Nr części	Nazwa	szt
G4	M8 U-śruba	2
U2	M8 nakrętka	4
X2	M8 Nylonowa podkładka	4

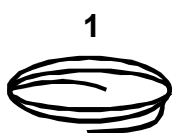

U2

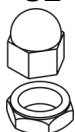

X2



2

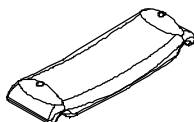

3



G4

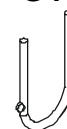

- PRZEŁÓŻ SZNUR PRZEZ OTWORY SIEDZISKA UPEWNIWSZY SIĘ ŻE ZNAJDUJE SIĘ W ZAGŁĘBIENIU POD SIEDZISKIEM JAK NA RYSUNKU PONIŻEJ. DŁUGOŚĆ SZNURA PO OBU STRONACH MA BYĆ TAKA SAMA. ZAWIĄŻ SUPEŁ PO OBU STRONACH SIEDZISKA JAK NA RYSUNKU – SUPEŁY MAJĄ BYĆ MOŻLIWIE JAK NAJBLIŻEJ SIEDZISKA.**

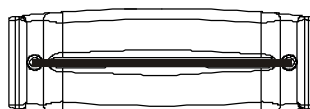

Under Seat

- UMIEŚĆ KOŃCE SZNURA PRZEZ OTWORY REGULATORA JAK NA RYSUNKU POPRZEC OTWÓR „B”, ZPÓWROTEM PRZEZ „C”, PRZEZ „D” NASTĘPNIE POD PETLĄ W SZNURZE NA KOŃCU. DOSTOSUJ JEŚLI TRZEBA, TAK ABY SIEDZISKO BYŁO WYPOZIOMOWANE I NA ODPOWIEDNIEJ WYSOKOŚCI.

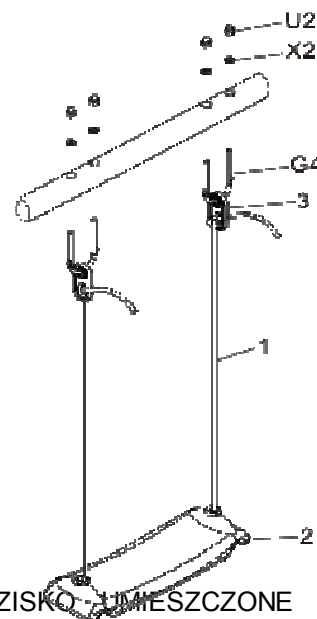
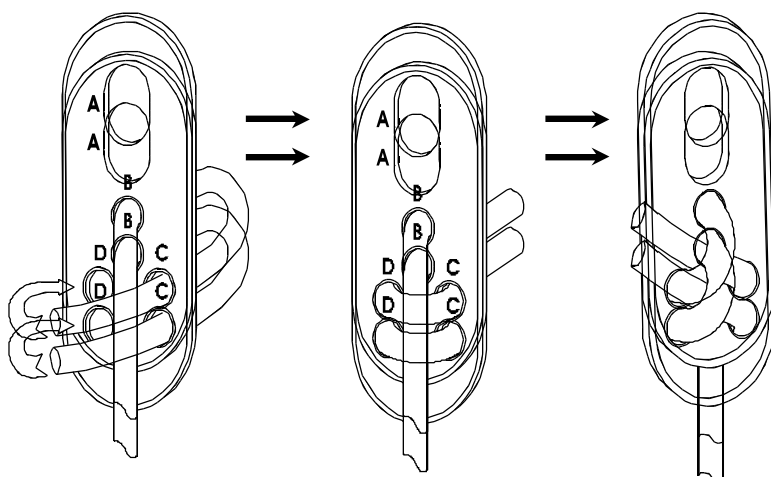

SIEDZISKO ZAWIESZCZONE JEST 400-600 MM NAD PODŁOŻEM

- ZAWIEŚ 2 REGULATORY (3) NA U-ŚRUBACH (G4), NASTĘPNIE U-ŚRUBY NA GÓRNĄ BELKĘ, ZABEZPIECZ JE NAKRETKĄ (U2) I PODKŁADKĄ (X2). DOSTOSUJ SZNUR (1) ABY HUŚTAWKA BYŁA WYPOZIOMOWANA I SIEDZISKO ZAWIESZONE 400-600 MM NAD PODŁOŻEM.

INSTRUKCJA MONTAZU HUŚTAWKA - SZTYWNA

3. HUŚTAWKA-SZTYWNA : AKCESORIA

NR CZĘŚCI	NAZWA	SZT
1	TUBA PAŁĄK (GÓRA)	2
2	TUBA AŁĄK (DÓŁ)	2
3	TUBA SIEDZISKA	2
4	SIEDZISKO	2
5	PODEST	2
C1	WKREŃT M6X45mm	8
D2	M6X40mm	2

NR CZĘŚCI	NAZWA	SZT
E4	WKREŃT M6X35mm	2
B8	WKREŃT M6X85mm	2
B2	WKREŃT M6X50mm	2
U1	M6 NAKRĘTKA	14
U1-1	M6 NAKRĘTKA	2
X1	M6 NYLONOWA PODKŁADKA	16

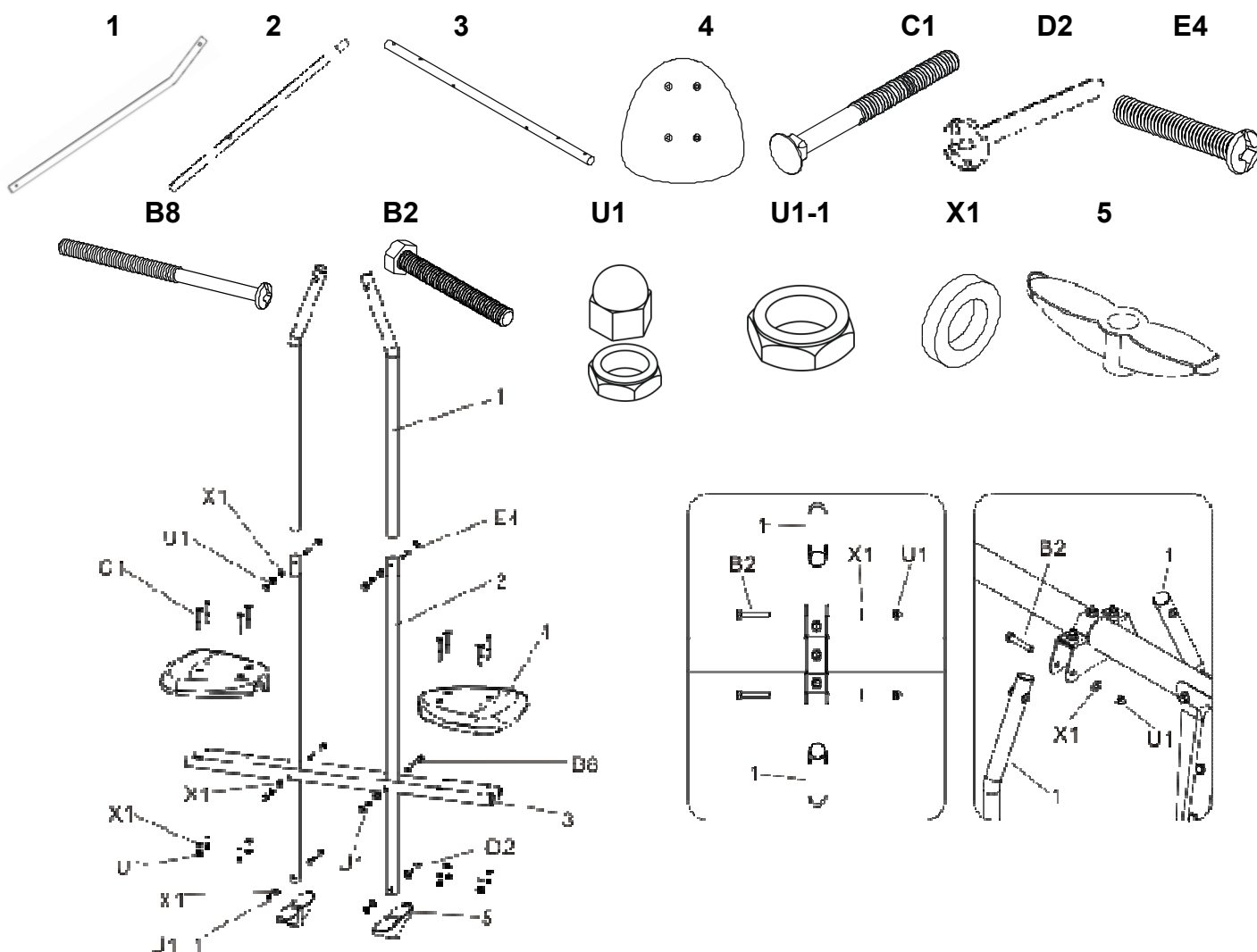

1. ZAMONTUJ 2 SIEDZISKA(3) NA TUBIE SIEDZISKA (2), PRZYKRĘĆ WKRETEM (C1), PODKŁADKĄ (X1) I NAKRĘTKĄ M6 (U1)
2. PRZYKRĘĆ 2 PAŁĄKI (1) MIĘDZY TUBĄ SIEDZISKA (2) WKRETEM (B8), PODKŁADKĄ (X1) I NAKRĘTKĄ (U1).
3. ZAMONTUJ 2 PODESTY (5) NA PAŁĄKACH(1). PRZYKRĘĆ WKRETEM (D2), PODKŁADKĄ (X1) I NAKRĘTKĄ M6(U1-1).
4. ZAWIEŚ 2 PAŁĄKI NA GÓRNEJ BELCE PRZY POMOCY WKREŃTU (B2), PODKŁADKI (X1) I NAKRĘTKI (U1).
- 5.

INSTRUKCJA MONTAŻU HUŚTAWKA- GONDOLA

4. GONDOLA AKCESORIA:

NR CZĘŚCI	NAZWA	SZT
1	WIESZAK	4
2	TUBA SIEDZISKA	4
3	TUBA Z CZARNYM EPE	2
4	TUBA	2
5	ELEMENT SIEDZISKA	6
E4	WKREŃT M6X35mm	4
E5	WKREŃT M6X45mm	4

NR CZĘŚCI	NAZWA	SZT
E8	WKREŃT M6X55mm	24
E1	WKREŃT M6X25mm	4
B2	WKREŃT M6X50mm	4
U1	M6 NAKRETKA	40
X1	M6 NYLONOWA PODKŁADKA	36
X3	M6 METALOWA PODKŁADKA	24

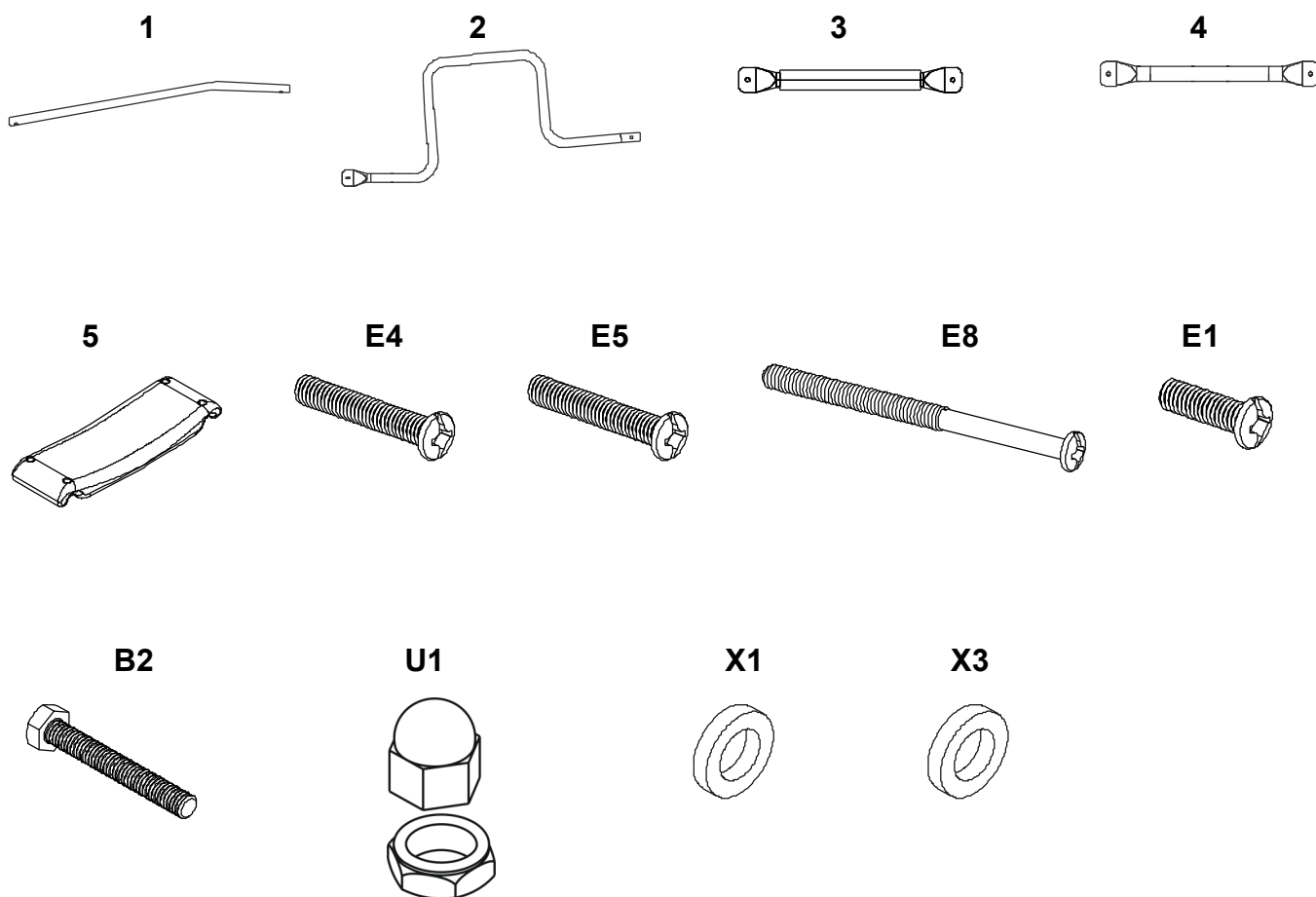

INSTRUKCJA MONTAŻU HUŚTAWKA- GONDOLA

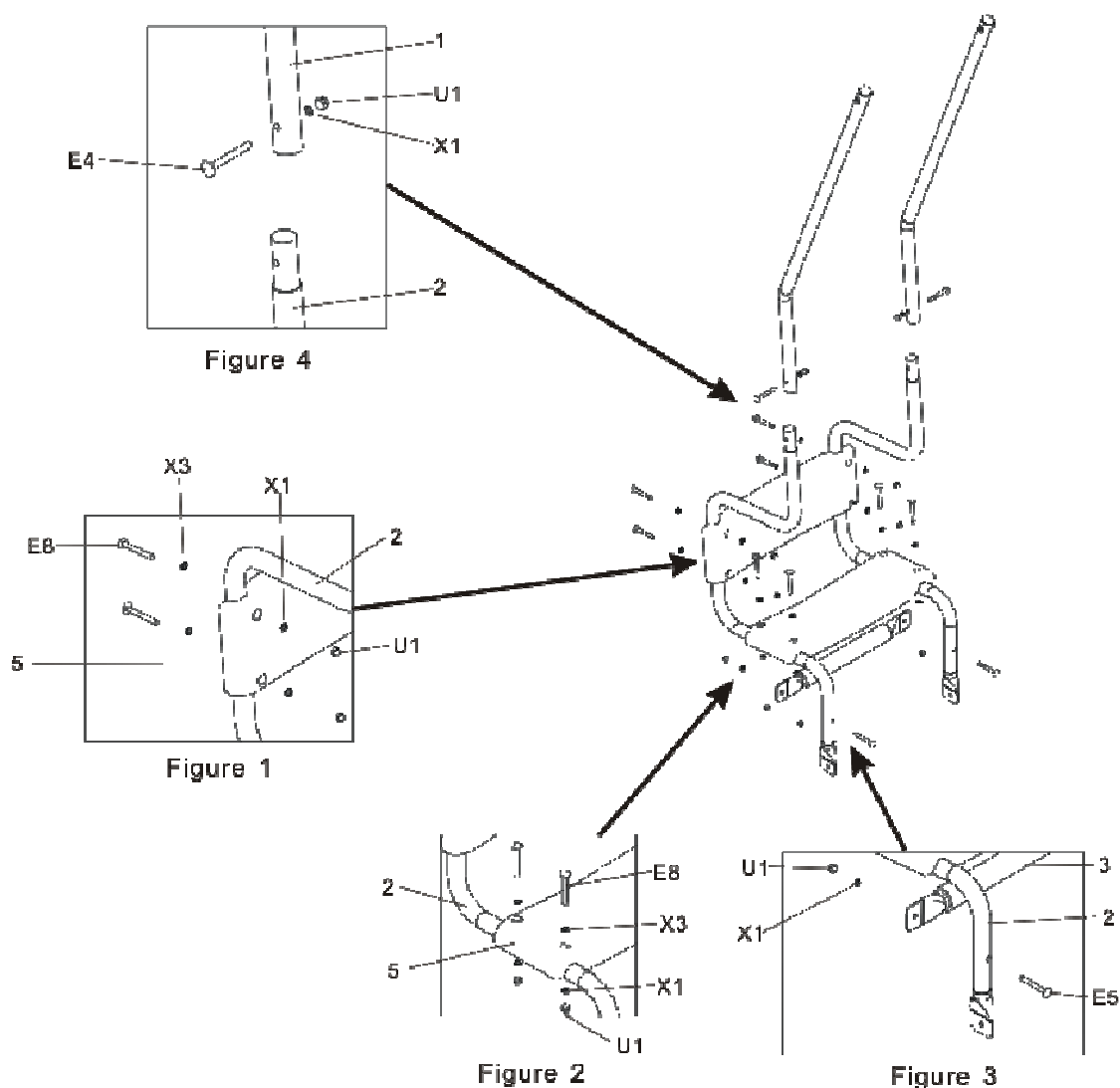

1. RYS 1: ZAMONTUJ 1 ELEMENT SIEDZISKA (5) NA TUBIE SIEDZISKA (2) PRZY POMOCY WKREŃTU (E8) , PODKŁADKI (X1,X3) I NAKRĘTKI (U1).
2. RYS 2 : ZAMONTUJ 1 ELEMENT SIEDZISKA (5) NA TUBIE (2) PRZY POMOCY WKREŃTU (E8), PODKŁADKI (X1,X3) I NAKRĘTKI (U1).
3. RYS3: ZAMONTUJ TUBĘ Z CZARNYM EPE(3) NA TUBĘ SIEDZISKA (2) PRZY POMOCY WKREŃTU (E5), PODKŁADKI (X1) I NAKRĘTKI (U1).
4. RYS 4: PRZYŁĄCZ WIESZAK(1) I TUBĘ SIEDZISKA PRZY POMOCY WKREŃTU (E4), PODKŁADKI (X1) I NAKRĘTKI (U1).
5. ZAMONTUJ DRUGĄ STRONĘ GONDOLI W TEN SAM SPOSÓB.

INSTRUKCJA MONTAŻU HUŚTAWKA- GONDOLA

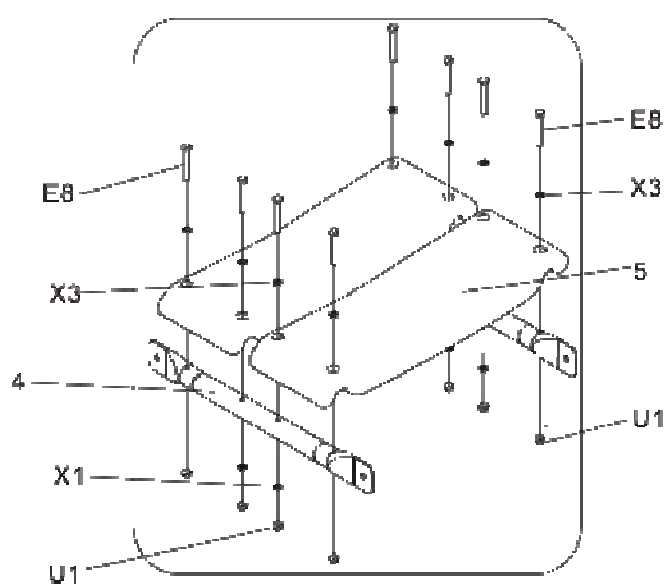

Figure 5

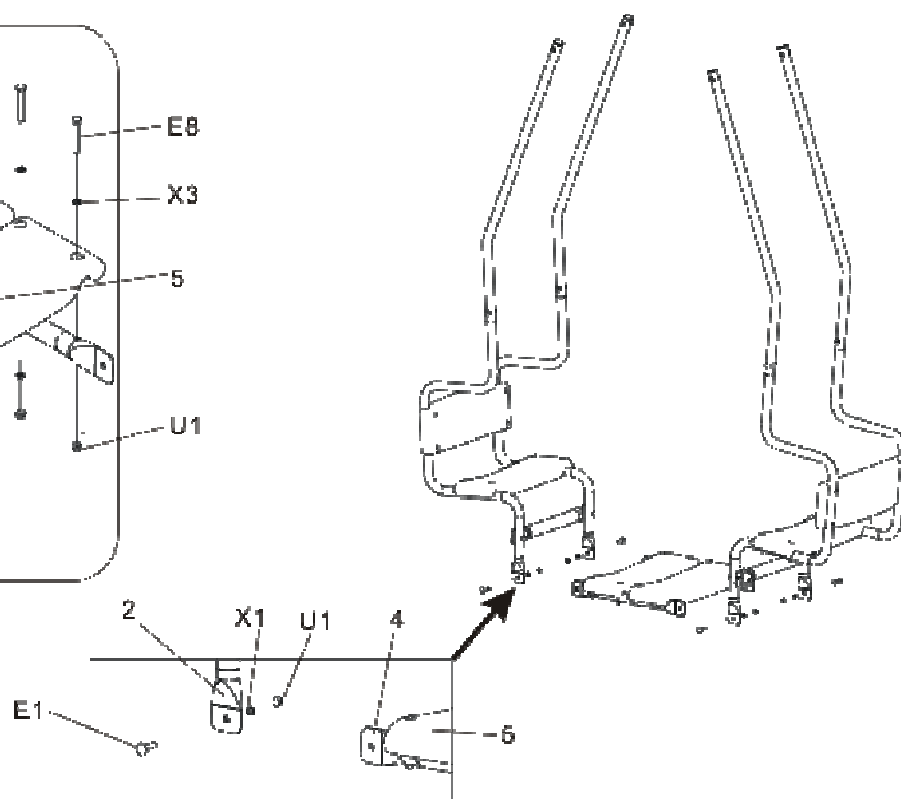
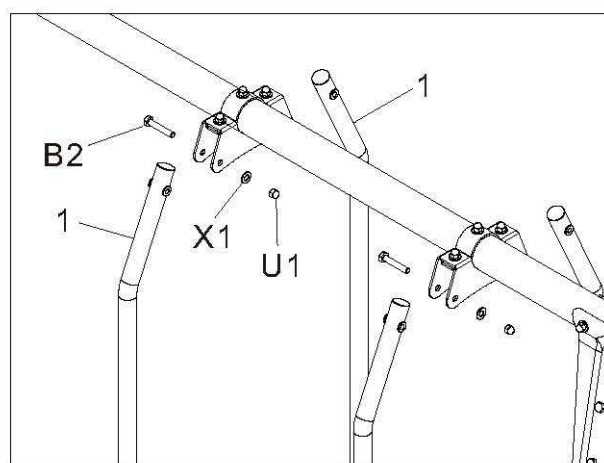
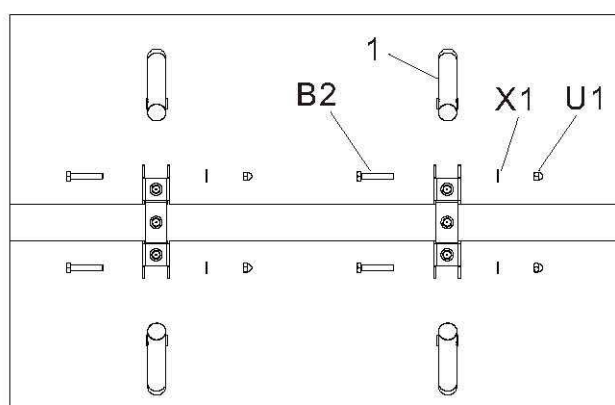

Figure 6

6. RYS 5: ZAMONTUJ 2 ELEMENTY SIEDZISKA (5) NA TUBIE (4) PRZY POMOCY WKREŃTU (E8), PODKŁADKI (X1, X3) I NAKRĘTKI (U1)

7. RYS 6: POŁĄCZ TUBĘ (4) I TUBĘ SIEDZISKA PRZY POMOCY WKREŃTU (E1), PODKŁADKI (X1) I NAKRĘTKI (U1), TAK SKOMPLETUWAŁEŚ BUJAK.



8. ZAWIEŚ BUJAK NA WIESZAKU GÓRNEJ BELKI I PRZYKRĘĆ WKRETEM (B2), PODKŁADKĄ (X1) I NAKRĘTKĄ (U1).

INSTRUKCJA MONTAŻU HUŚTAWKA- KOŁA GIMNASTYCZNE

5. HUŚTAWKA – KOŁA GIMNASTYCZNE- AKCESORIA:

NR CZĘŚCI	NAZWA	SZT
1	DRAŻEK Z KOŁAMI	1
2	REGULATOR	2
G4	M8 U – ŚRUBA	2

NR CZĘŚCI	NAZWA	SZT
U2	M8 NAKRETKA	4
X2	M8 NYLONOWA PODKŁADKA	4

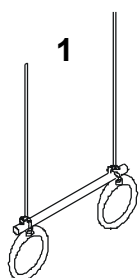

1



2

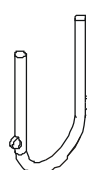

G4

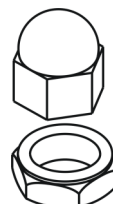

U2

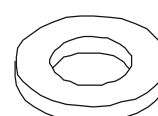

X2

1. UMIEŚĆ KOŃCE SZNURA W OTWORACH REGULATORA JAK NA RYSUNKU – PRZEZ OTWÓR „B” ZPOWROTEM PRZEZ „C” PRZEZ ”D” NASTĘPNIE POD PĘTLĄ W SZNURZE NA KOŃCU. JEŚLI TRZEBA DOSTOSUJ TAK BY DRAŻEK Z KOŁAMI BYŁ WYPOZIOMOWANY I NA ODPOWIEDNIEJ WYSOKOŚCI.

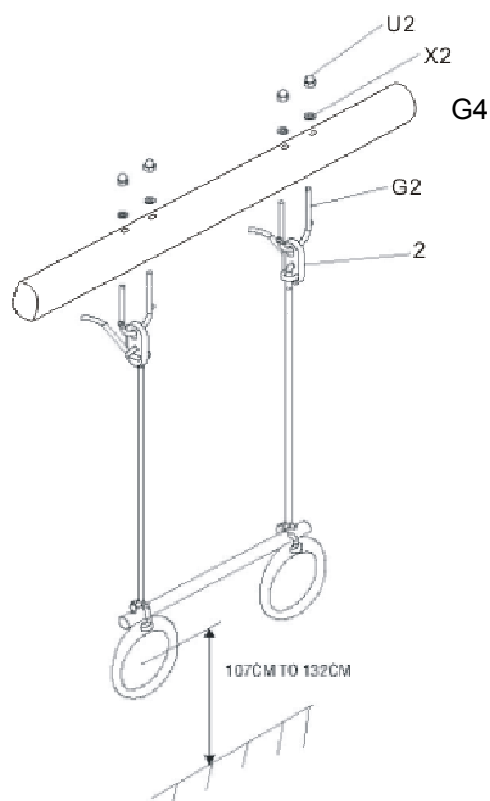
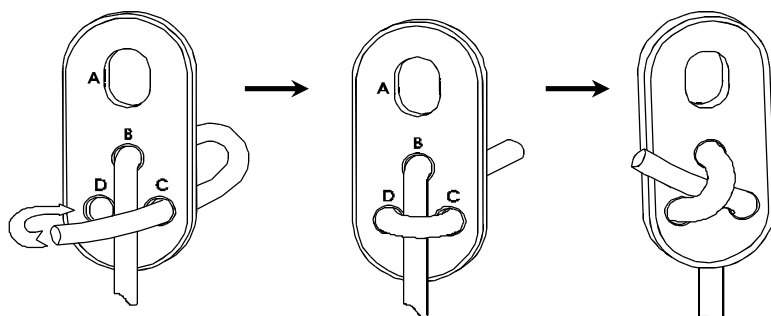

2. ZAWIEŚ 2 REGULATORY (2) NA U-ŚRUBACH (G4) , NASTĘPNIE ZAMONTUJ U-ŚRUBY NA GÓRNEJ BELCE PRZY POMOCY NAKRĘTKI (U2) I PODKŁADKI (X2). DOSTOSUJ SZNUR (10 TAK BY KOŁA BYŁY W POZIOMIE NA WYSOKOŚCI 107-132CM NAD PODŁOŻEM.

INSTRUKCJA MONTAŻU

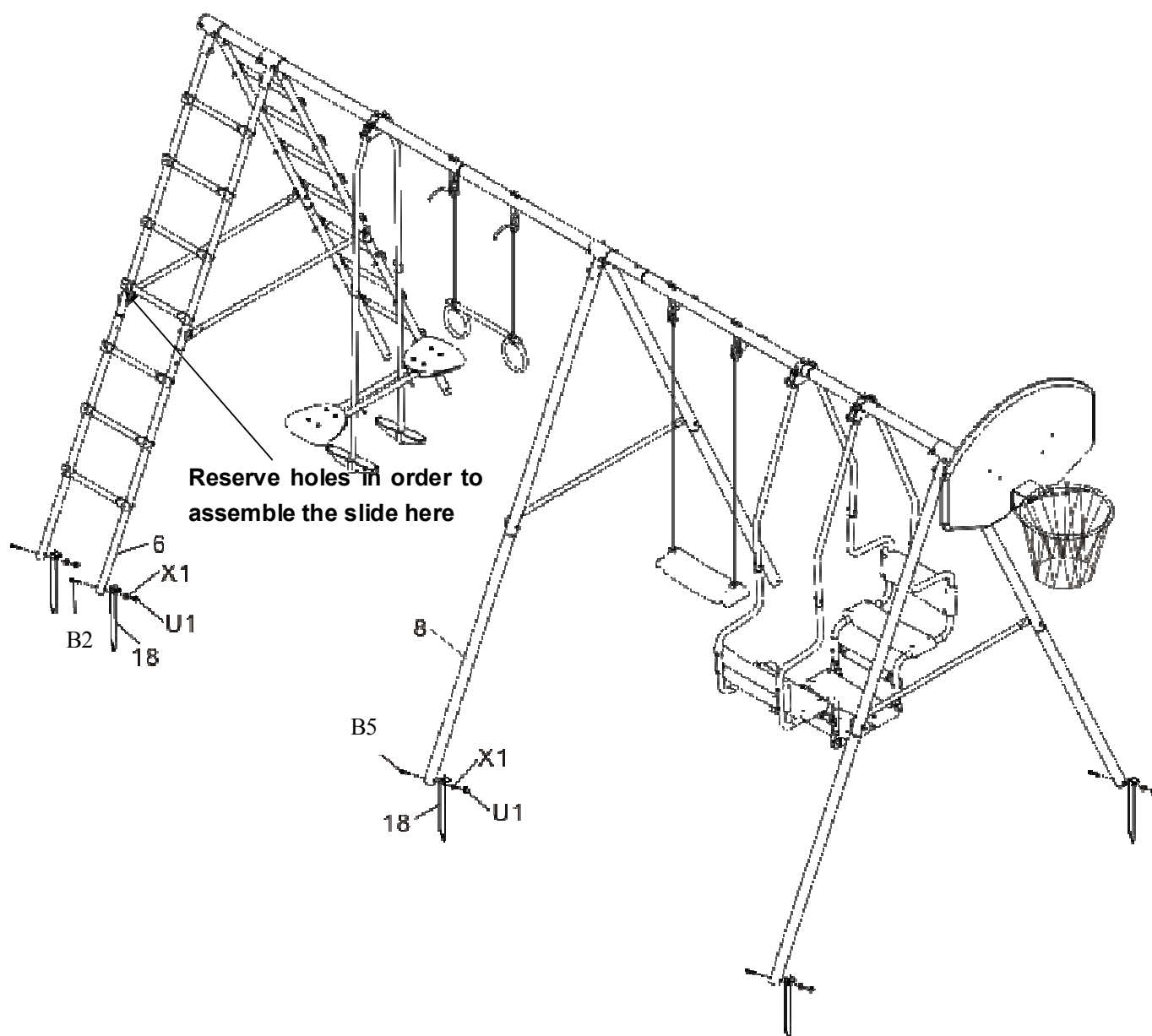

- 1) WBIJ KOŁEK "J" (18) W PODŁOŻE I POŁĄCZ KOŁEK "J"(18) DO NOGI DOLNEJ(8) PRZY POMOCY WKREȦTU (B5), PODKŁADKI(X1) I NAKRĘTKI(U1).
- 2) WBIJ KOŁEK "J" (18) W PODŁOŻE I POŁĄCZ KOŁEK "J"(18) DO NOGI DLA DRABINKI(6) PRZY POMOCY WKREȦTU (B2), PODKŁADKI M6(X1) I NAKRĘTKI M6 (U1). PLAC ZABAW JEST GOTOWY.

KONSERWACJA

TEN ZESTAW ZOSTAŁ ZAPROJEKTOWANY I WYPRODUKOWANY Z WYSOKIEJ JAKOŚCI MATERIAŁÓW. PRZY PRAWDŁOWEJ KONSERWACJI MOŻE BYĆ EKSPLOATOWANA PRZEZ WIELE LAT. PROSZĘ PRZESTZEGAĆ NASTĘPUJĄCYCH ZALECEŃ:

ZESTAW ZOSTAŁ ZAPROJEKTOWANY DO KORZYSTANIA PRZEZ UŻYTKOWNIKÓW O KONKRETNEJ WADZE. DZIECI WAŻĄCE POWYZEJ 34 KG NIE POWINNY KORZYSTAĆ Z ZESTAWU.

UŻYTKOWNICY PRZED KORZYSTANIEM Z ZESTAWU MUSZĄ POZBYĆ SIĘ WSZEKICH OSTRYCH PRZEDMIOTÓW. WSZELKIE OSTRE LUB SZPICZASTE PRZEDMIOTY PRZY KORZYSTANIU Z ZESTAWU SĄ NIEDOZWOLONE I MUSZĄ BYĆ WYELIMINOWANE Z JEGO TERENU I POBLIŻA.

ZA KAŻDYM RAZEM PRZED KAŻDYM UŻYCIEM NALEŻY SKONTROLOWAĆ ZESTAW POD KĄTEM STWIERDZENIA CZY WSZYSTKIE CZĘŚCI I ELEMENTY SĄ SPRAWNE I NIE ULEGŁY USZKODZENIU LUB CZY ICH NIE BRAKUJE.

PROSZĘ ZWRÓCIĆ UWAGĘ NA EWENTUALNE NASTĘPUJĄCE BRAKI LUB WADY:

- POLUZOWANE LUB BRAKUJĄCE WKRETY
- UGINAJĄCE SIĘ BELKI
- WYGIĘTE LUB ZŁAMANE ELEMENTY PODTRZYMUJĄCE
- POŁAMANE LUB BRAKI SIEDZISK
- USZKODZONE BRAKUJĄCE LUB NIEODPOWIEDNIO UMOCOWANE SZNURY
- JAKIEKOLWIEK USZKODZENIA W KONSTRUKCJI ZESTAWU

JEŚLI STWIERDZONE ZOSTANIE JAKIEKOLWIEK LUB PODOBNE USZKODZENIE , KTÓRE MOGŁOBY STANOWIĆ NIEBEZPIECZEŃSTWO DLA KORZYSTAJĄCYCH Z ZESTAWU NALEŻY NATYCHMIAST ROZMONTOWAĆ LUB GO ZABEZPIECZYĆ BY NIE MOŻNA BYŁO Z NIEGO KORZYSTAĆ , AZ DO CZASU NAPRAWIENIA USZKODZEŃ.



INSPORTLINE PL, ul .Kantorowicka 400, Kraków 31-763

Tel/fax 012/ 417-38-50, 012/645 60 00

www.insportline.pl

biuro@insportline.pl

RO - UNITATE DE JOACA PENTRU COPII

IN 2053 (SPSE-4715-1)

LEAGAN

LEAGAN RIGID
RIGID-SWING

BRATE DE

GONDOLA

SCARA CATARARI

COS BASCHET

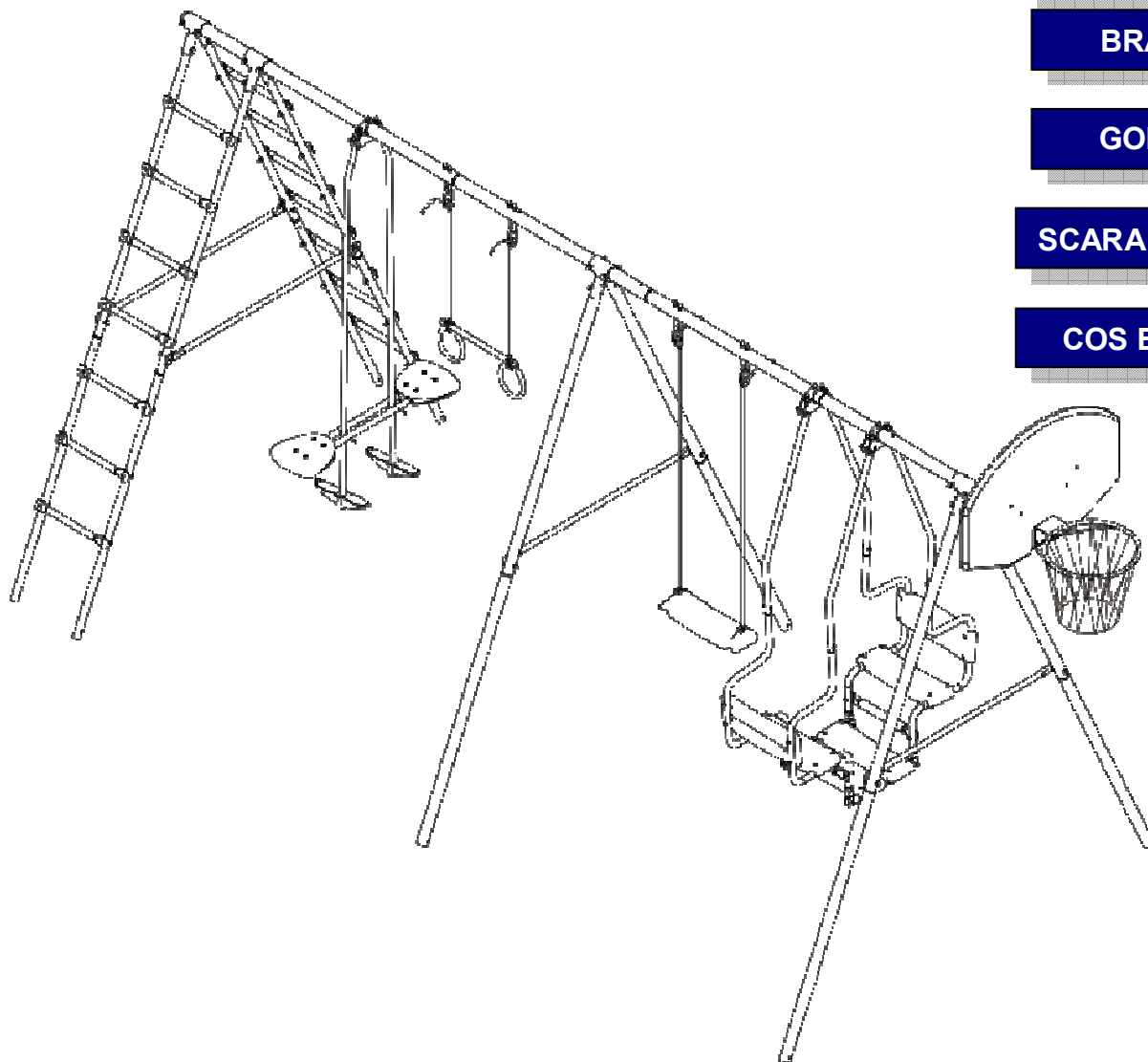

ALAGEN S.R.L.

Etaj 4, apod. 4, Judetul Hunedoara, Aleea Panselutelor, Bloc 30, Deva

Tel: 0354 882222

office@insportline.ro

www.insportline.ro

CITITI INAINTE

Va multumim pentru ca ati cumparat acest produs

**IN CAZ CA OBSERVATI PARTI DETERIORATE SAU PARTI LIPSA,
VA RUGAM CONTACTATI VANZATORUL PENTRU ASISTENTA**

Avertisment:

Acesta unitate este conceputa pentru mxim 7 copii cu varsta cuprinsa intre 3 si 10 ani, greutatea maxima pentru fiecare scaun este 34kg(75lb).

ATENTIE!

Va rugam cititi acest manual cu instructiuni inainte de a incepe asamblarea si folosirea acestei unitati de joaca. Trebuie sa urmati toate instructiunile de siguranta cad folositi aceasta unitate de joaca; asigurati-va ca suprafata pe care este folosita este nivelata cu pamant si gazon . Nu folositi aceasta unitate de joaca pe suprafate dure. Cititi toate avertismentele inainte de a folosii acest echipament.

AVERTISMENTE SI ATENTIONARI

1. Aceasta unitate trebuie asamblata de catre un adult, asigurativa ca toate suruburile si piulitele sunt bine stranse.
2. Aceasta poate fi folosita in exterior, dar asigurati-va ca aveti sufficient spatiu, cate 3 M de la fiecare picior.
3. Poate fi folosita pe orice fel de suprafata: pamant, iarba sau podea de beton. Recomandarea noastra este ca sa fie folosita pe iarba, atentie la modul de fixare
4. Acesta unitate trebuie folosita sub supravegherea unui adult.
5. Nu este potrivita copiilor sub 3 ani.

INSTRUCTIUNI DE SIGURANTA

Va rugam urmati aceste instructiuni de siguranta si pastrati manualul pentru o consultare ulterioara.

- 1) Aceasta unitate trebuie asamblata de catre un adult
- 2) Este necesara supravegherea de catre un adult copiilor care se joaca.
- 3) Varsta recomandata: de la 3 pana la 10 ani.
- 4) Greutatea maxima pentru fiecare scaun este 34kg(75lb).
- 5) Verificati frecvent daca suruburile si piulitele sunt bine stranse.

- 6) Asigurativa ca suruburile sunt protejate cu capace de cauciuc.
- 7) Folositi doar in spatii largi, aveti grija la obtacole ce ar putea ranii copii.
- 8) Folositi acest echipament pe o suprafata plana. Evitati suprafetele dure.
- 9) Trebuie sa aratati copiilor cum sa foloseasca acest produs in siguranta. Nu lasati copii sa se catere deadupra. .
- 10) Scaunele hintelor nu trebuie sa fie mai inalte de 60cm de la sol. Scaunele sunt concepute pentru a sta asezat nu in picioare.
- 11) Sistemul de suspensie, punctele de fixare tebuie verificate in mod periodic. Orice defectiune trebuie reparata. uspension systems, Anchor points and fixings must be checked regularly for wear and tear and replaced where necessary.
- 12) Funiile trebuie inlocuite la 12 luni daca este necesar.
- 13) Vopseaua trebuie verificata periodic, daca este necesar vopsiti cu vopsea netoxica.
- 14) Este obligatoriu ca picioarele sa fie fixate la sol.
- 15) Nu lasati copii mici sub in timp ce alti copii se joaca.
- 16) Cititi toate atentionarile ianinte de a folosi acest echipament.

Instructiuni de asamblare

CONTINUTUL PACHETULUI / DESENE DESCRIPTIVE ALE CONTINUTULUI:

1. Continutul pachetului:

PART NO	NAME	Q'TY
1	Top Support Bar A	1
2	Top Support Bar B	1
3	Top Support Bar C	1
4	Top Support Bar D	1
5	Leg For (Ladder Upper)	4
6	Leg For (Ladder Lower)	4
7	Leg (Upper)	4
8	Leg (Lower)	4
9	Side Girt (With Safety Cap)	4
10	Step Frame	14
11	Hanger Support Channel	3
12	Half Circle Connector	6
13	Basket Ball Rack Side Girt(A)	1
14	Backboard	1
15	Basket Assembly	1
16	Leg Connector (L)	2
17	Leg Connector (S)	2
18	Ground Anchor	8

PART NO	NAME	Q'TY
19	Connect Set	1
20	Basket Ball Rack Side Girt(B)	1
A1	M8X30 Hex Bolt	6
A3	M8X65 Hex Bolt	2
A4	M8X70 Hex Bolt	4
A5	M8X75 Hex Bolt	12
B5	M6X65 Hex Bolt	4
B4	M6X60 Hex Bolt	4
B2	M6X50 Hex Bolt	12
D1	M6X40 Flat Screw	4
D2	M6X45 Flat Screw	4
E5	M6X45 Screw	28
U1	M6 Safety Nut	56
U2	M8 Safety Nut	24
X1	M6 Nylon Washer	56
X2	M8 Nylon Washer	24
X3	M6 Iron Washer	4

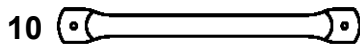
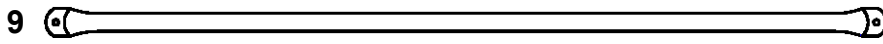
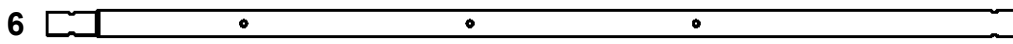

13

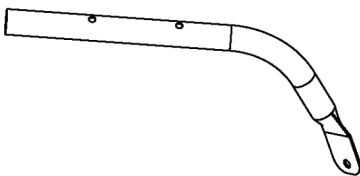

14

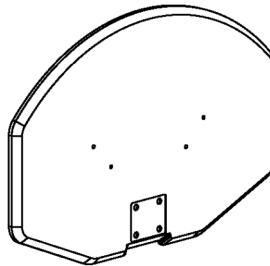

15

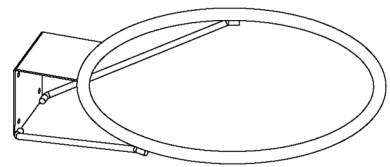

16



17



18



19

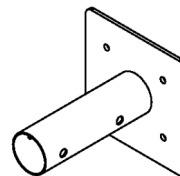

20

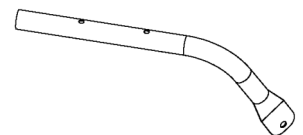

A1



A3



A4



A5



B5



B4

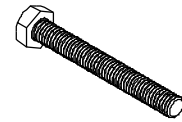

B2



D1



D2



E5

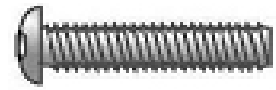

U1

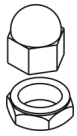

U2



X1



X2



X3

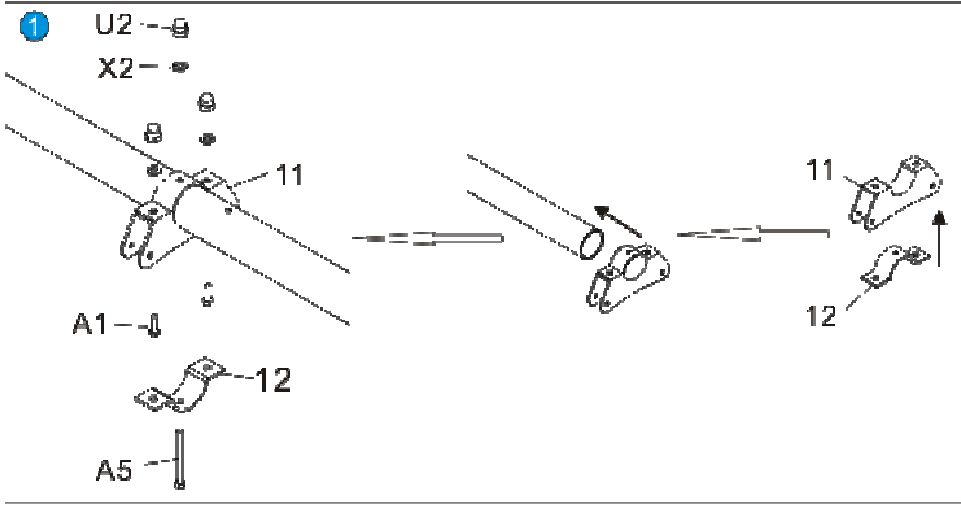
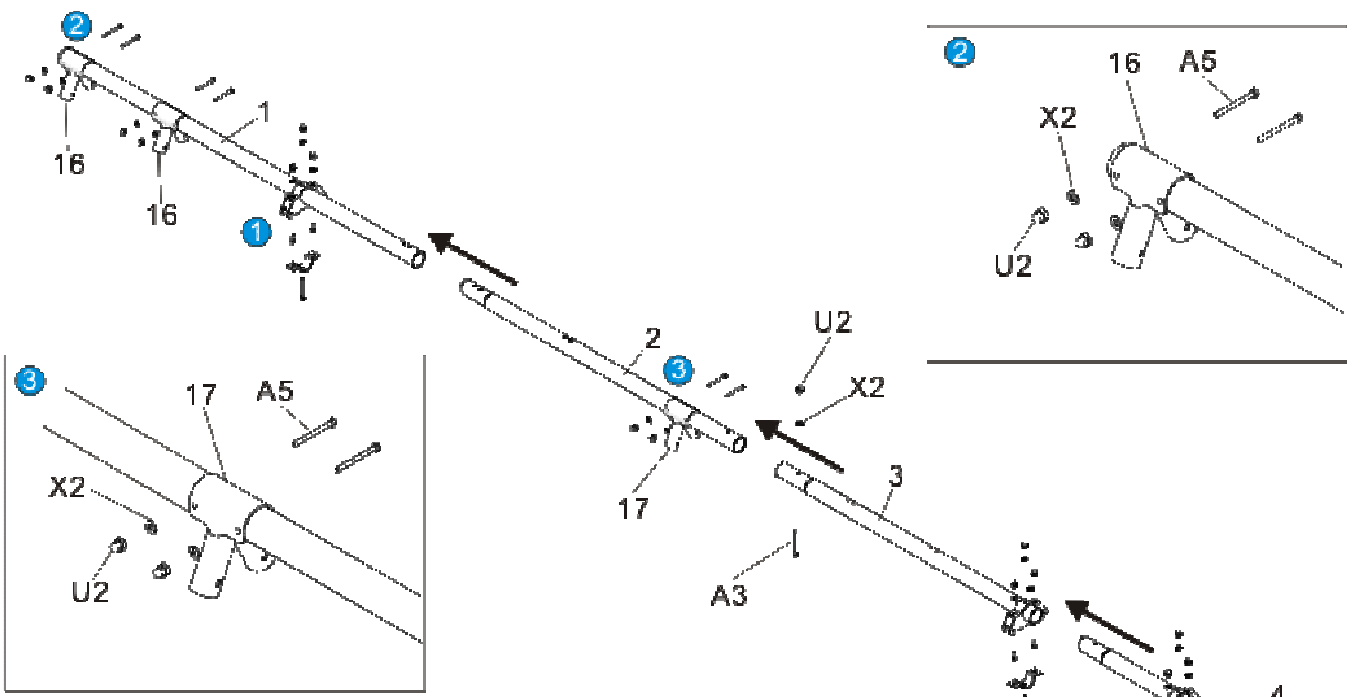

1) Atasati conectorii (12) cu suportul cu canal (11), apoi introduceti pe bara suport (1), introduceti inca doua pe bara suport (3) si bara suport (4). Fixati-le pe barele suport cu surubul hexagonal (A4), saiba Nylon M8 (x2) si piulit de siguranta (U2).

.2) Introduceti doi conectori pentru picioare (16) pe bara suport (1), Fixati-le pe barele suport cu surubul hexagonal (A4), saiba Nylon M8 (x2) si piulit de siguranta (U2).

3) Introduceti doi conectori pentru picioare (17) pe brile suport (2) si (4), Fixati-le pe barele suport cu surubul hexagonal (A4), saiba Nylon M8 (x2) si piulit de siguranta (U2), apoi introduceti capatul barei suport (3) in bara suport (2) Fixati-le pe barele suport cu surubul hexagonal (A4), saiba Nylon M8 (x2) si piulit de siguranta (U2).

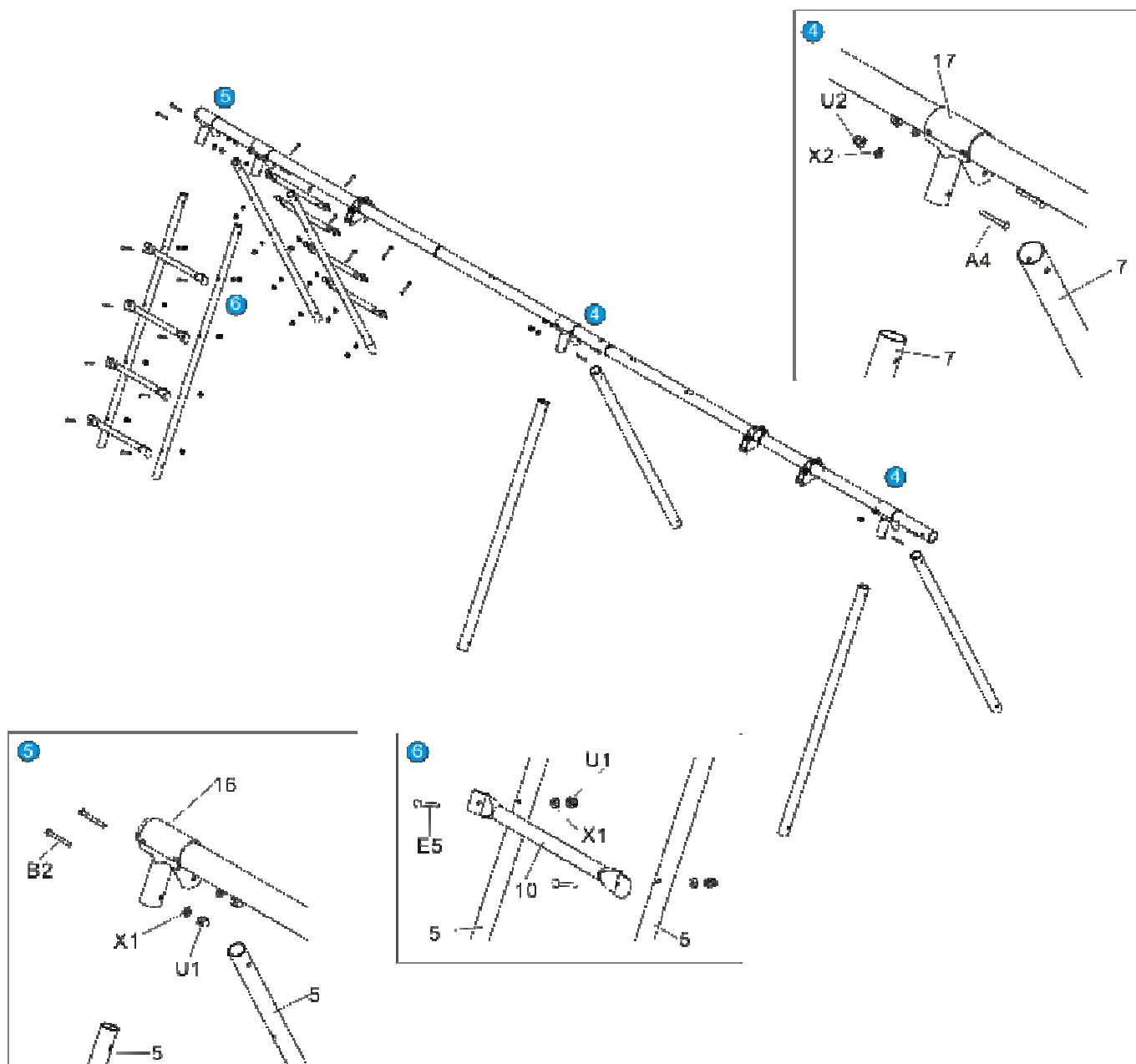

4) Introduceti partea superioara a piciorului (7) in conectorul (17). fixati cu surubul M8X65 (A4), saiba M8 (X2) si piulita M8 (U2).

5) Introduceti partea superioara a piciorului (5) in conectorul (16). Fixati cu surubul (B2), saiba M6 (X1) si piulita M6 (U1).

6) Atasati treptele scarii (10) la picioarele scarii (5). Fixati cu surubul M6X40 (E5), saiba M6 (X1) si piulita M6 (U1).

Instructiuni de asamblare a cosului de baschet

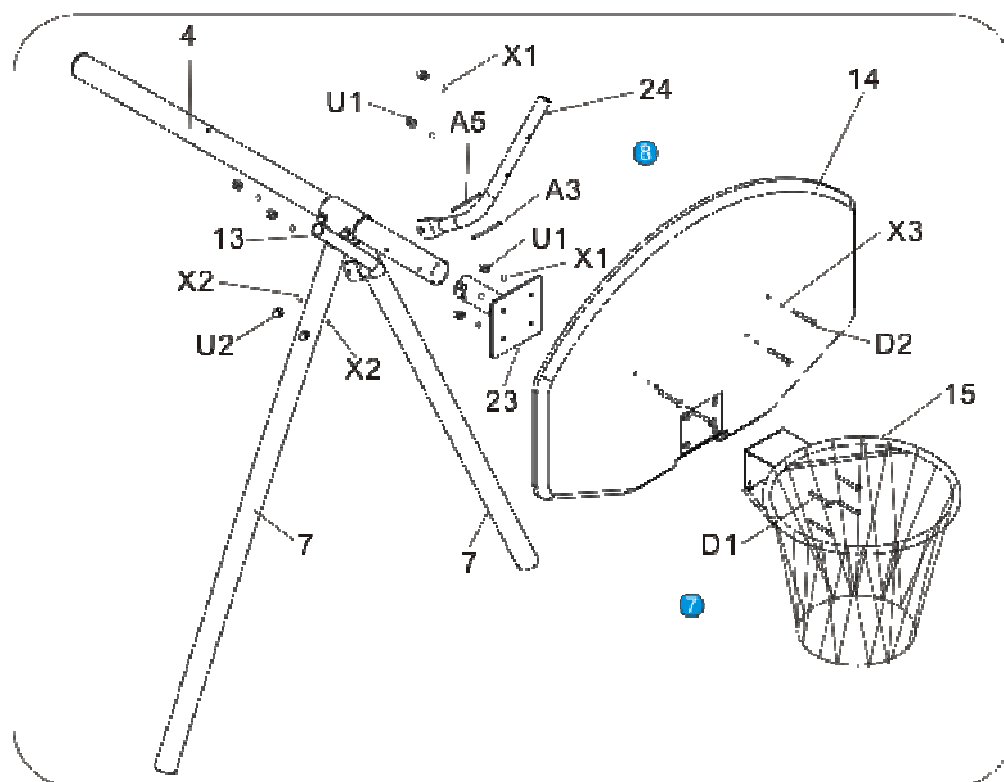
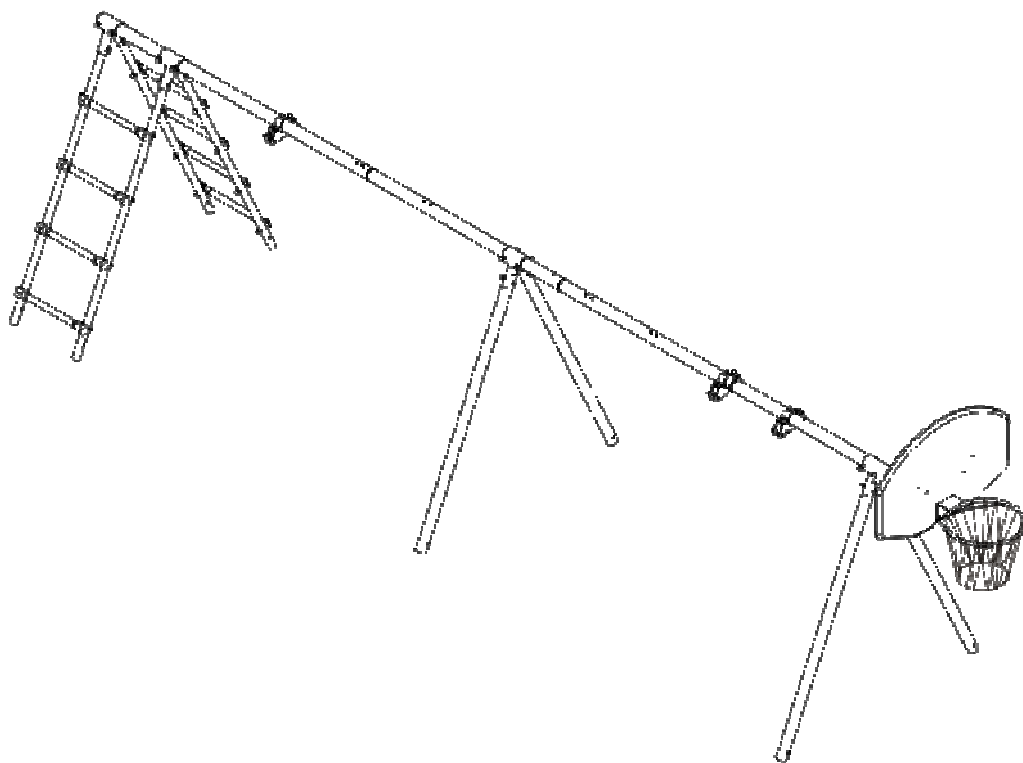

- 7) Atasati cosul de baschet (15) si conectati (23) la panou (14), asigurati cu surubul cu capat plat (D2), saiba M6 Nylon (X1) si piulita M6 (U1). Atasati Basket Ball Rack Side Girt(A) (13) si (B) (24) la panou (14), fixati cu suruburile cu capat plat (D1) & (D2), saiba M6 Nylon (X1),saiba din fier M6 (X3) si piulita M6 (U1).
- 8) Introduceti (23) pe bara suport (4), fixati cu (A3), saiba M8 (X2) si piulita M8 (U2), fixati cele doua si (23) si bara suport cu (A5), saiba M8 (X2) si piulita M8 (U2),

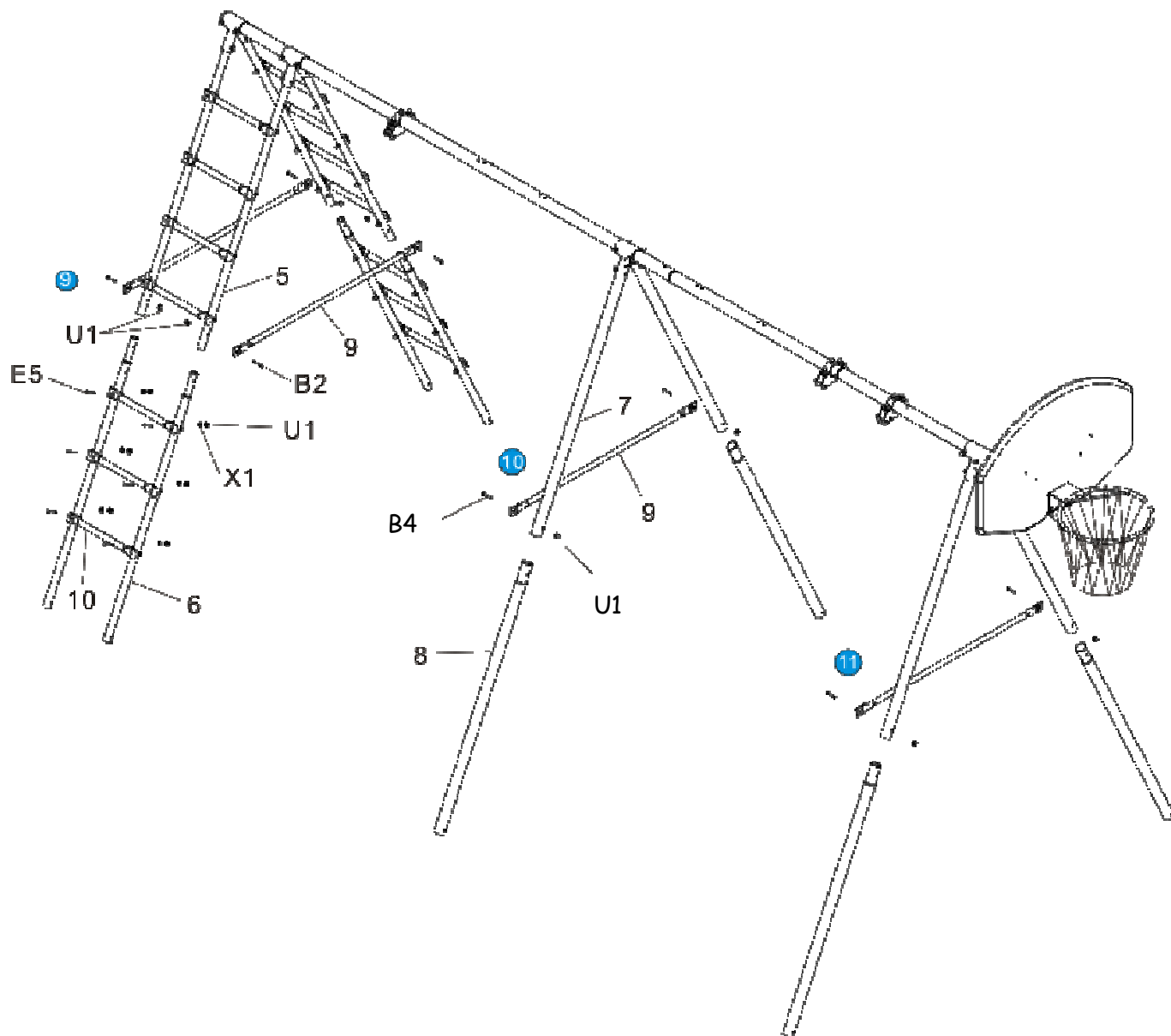

- 9) Atasati treptele scarilor (10) la picioarele inferioare ale scarilor (6). folosind surubul (E5), saiba M6 (X1) si piulitele M6 (U1).
- 10) Introduceti picioarele inferioare (8) in picioarele superioare (7), atasati bara laterala (cu capat de siguranta) (9) la picioarele superioare (7), folosind surubul hexagonal (B4), saiba M6 (X1) si piulita M6 (U1).
- 11) Introduceti picioarele inferioare ale scarii (6) in picioarele superioare ale scarii (5), atasati bara laterala (cu capat de siguranta) (9) la picioarele superioare (7), folosind surubul hexagonal (B4), saiba M6 (X1) si piulita M6 (U1).

Instructiuni de asamblare a leaganului

2. Accesoriile leaganului

Nr.	Nume	Cant.
1	Funie	1
2	Scaunul hintei	1
3	Butuc de ajustare	2

Nr.	Nume	Cant.
G4	Surub M8 in forma de U	2
U2	Piulita M8	4
X2	Saiba M8	4

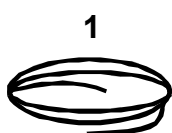

1

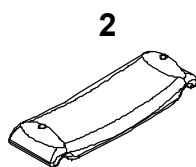

2



3

G4



U2



X2



DETALII :

1: Introduceti funia printre gaurile scaunului, asigurati-va ca se potriveste la fel ca in diagrama urmatoare. Faceti noduri(knot) la capetele funiei cat mai aproape de scaun.

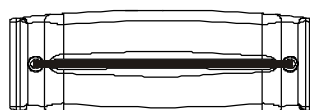

Under Seat

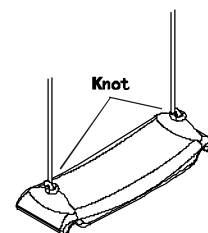

2: Potriviti capetele funiei in gaurile butucului de ajustare, va este aratat in diagramele care urmeaza.

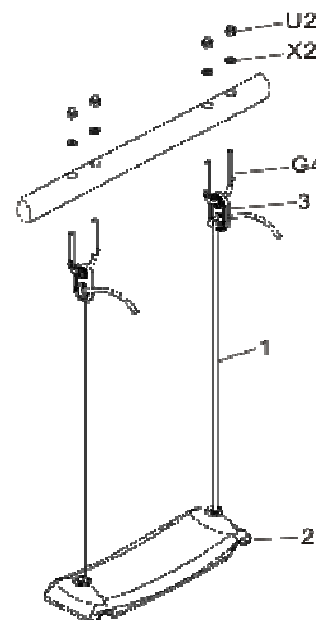
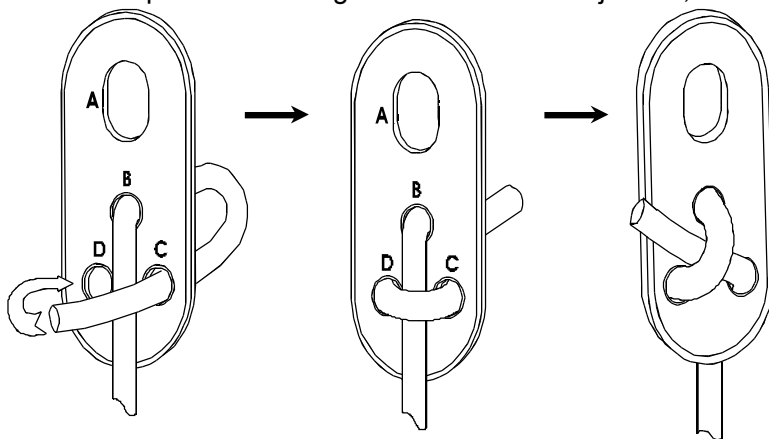

Inaltimea scaunului 40 -60 CM
Inaltime de la sol

3: Atarnati butucul de ajustare (3) in suruburile in forma de U (G4), apoi fixati suruburile in forma de U pe bara suport, strangeti cu piulita (U2) si saiba (X2). Ajustati funia (1) pentru a va asigura ca inaltimea scanului este intre 40 to 60 cm de la sol.

Instructiuni de asamblare a leaganului rigid

3. Accesoriile leaganului rigid

Nr.	Nume	Cant.
1	Brat leagan (top)	2
2	Brat leagan (under)	2
3	Teava scaunului	2
4	Scaun leaganului rigid	2
5	Foot Rest	2
C1	Surub M6X45mm	8
D2	Surub M6X40mm	2

Nr.	Nume	Cant.
E4	Surub M6X35mm	2
B8	Surub M6X85mm	2
B2	Surub M6X50mm	2
U1	Piulita M6	14
U1-1	Piulita M6	2
X1	Saiba M6	16

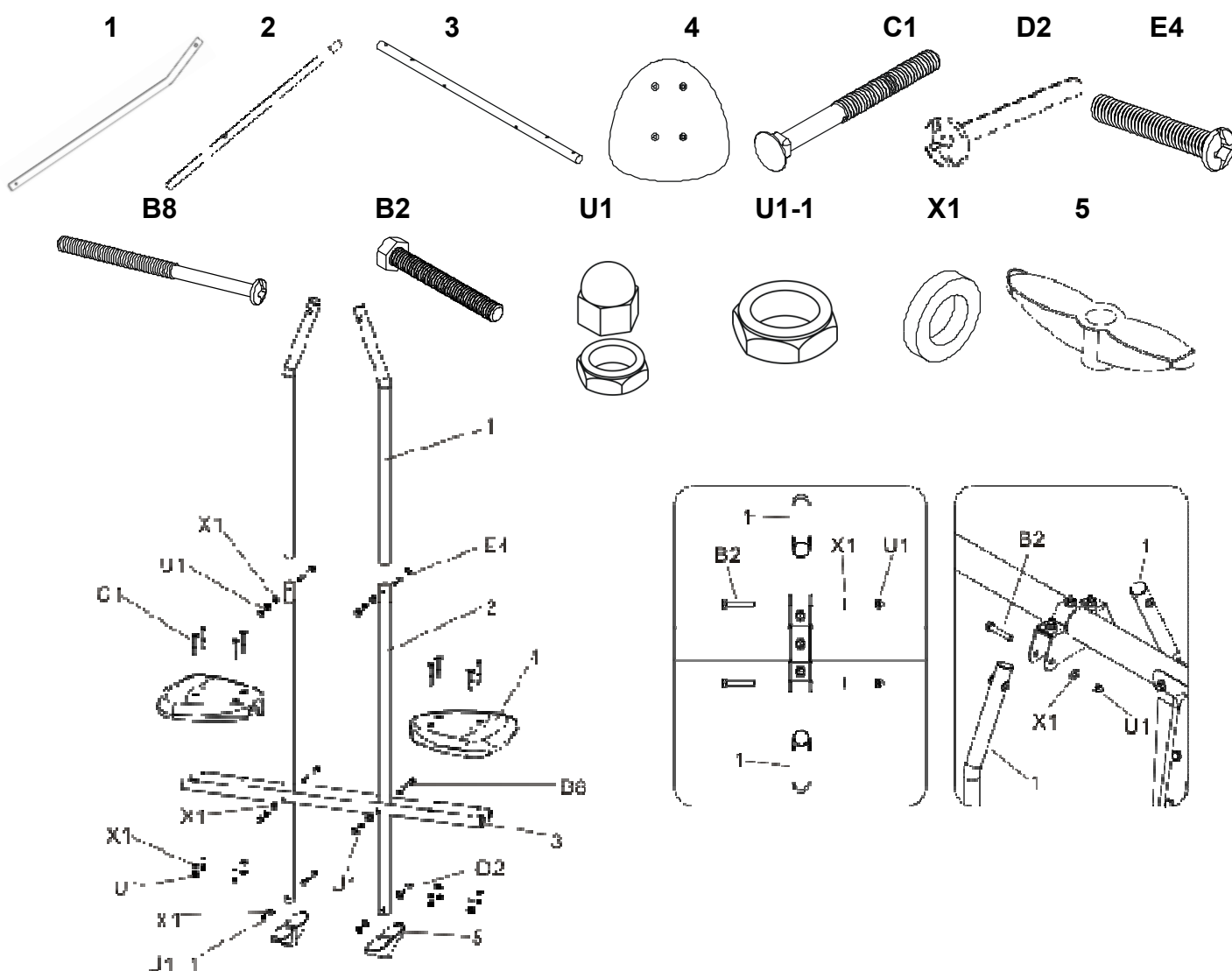

1. Montati cele doua bari ale scaunelor (3) cu barele (2), strangeti cu surubul (C1), saiba (X1) si piulita M6 (U1).
2. Strangeti cele doua brate ale leaganului (1) intre barele scaunului (2) cu suruburile (B8), saibe (X1) si piulitele (U1).
3. Monatati suportul pentru picior (5) pe bratele leaganului (1). Strangeti cu suruburile (D2), saibe (X1) si piulitele M6 (U1-1).
4. Tineti atarnat cele doua brate ale leaganului si fixatile pe bara suport cu suruburi(B2), saibe(X1) si piulite (U1).

Instructiuni asamblare pentru GONDOLA

4. Accesoriile pentru montarea gondolei

Nr.	Nume	Cant.
1	Brat	4
2	Bara scaun	4
3	Tub fix cu EPE negru	2
4	Tub Fix	2
5	Placa scaun	6
E4	Surub M6X35mm	4
E5	Surub M6X45mm	4

Nr.	Nume	Cant.
E8	Surub M6X55mm	24
E1	Surub M6X25mm	4
B2	Surub M6X50mm	4
U1	Piulita M6	40
X1	Saiba M6 Nylon	36
X3	Saib M6 Fier	24

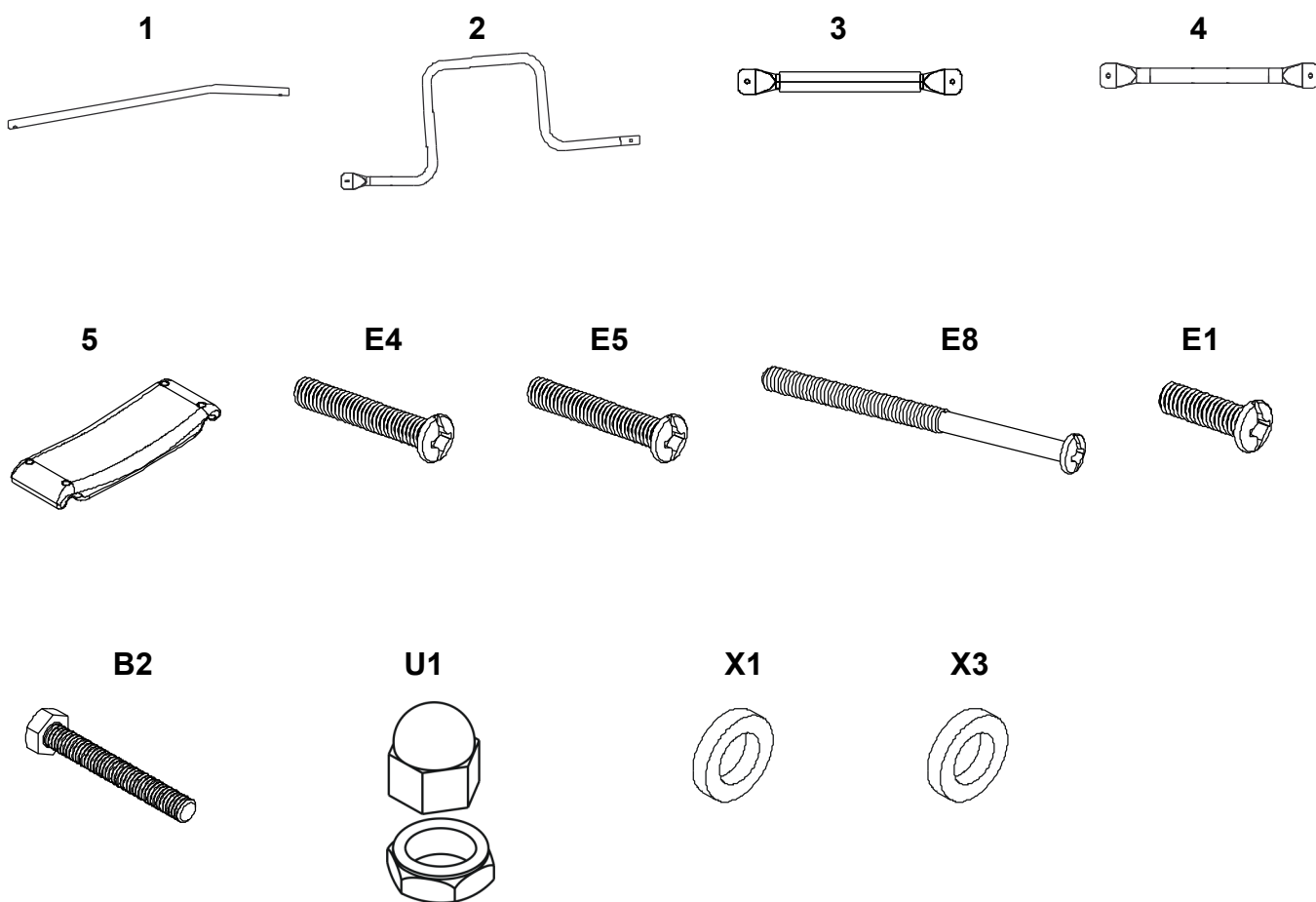

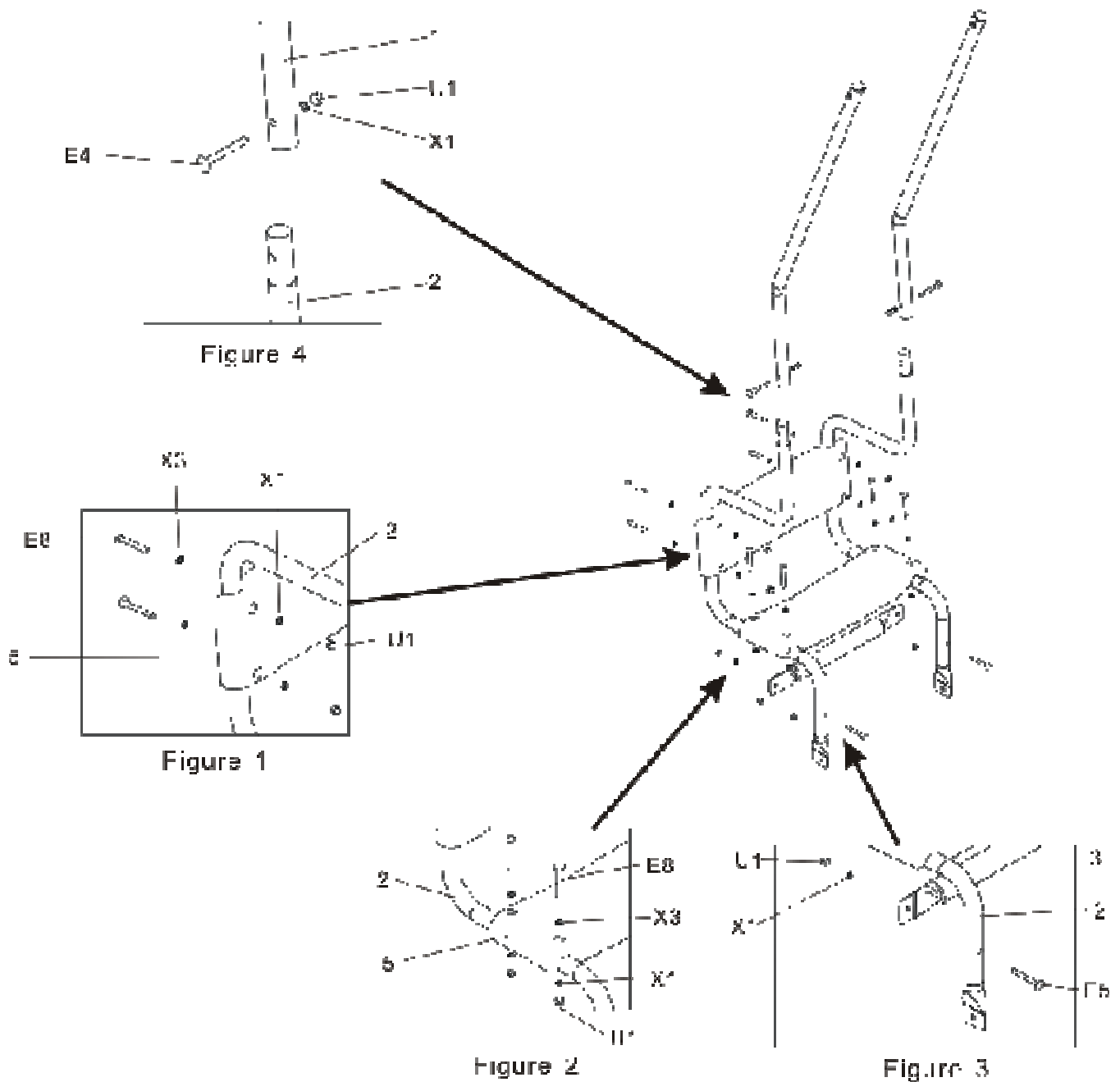

1. Figure 1: Fixati o placa a scaunului (5) pe bara scaunului (2) folosind surubul (E8), saibele (X1, X3) si piulite (U1).
2. Figure 2: Fixati o placa a scaunului (5) pe bara scaunului (2) folosind surubul (E8), saibele (X1, X3) si piulite (U1).
3. Figure 3: Montati bara fixa cu EPE negru (3) pe barele scaunului (2) folosind surubul (E5), saiba (X1) si piulita (U1).
4. Figure 4: Conectati bratul (1) si bara scaunului (2), folosind surubul (E4), saiba (X1) si piulita (U1).
5. Asamblati la fel si pentru cealalta parte.

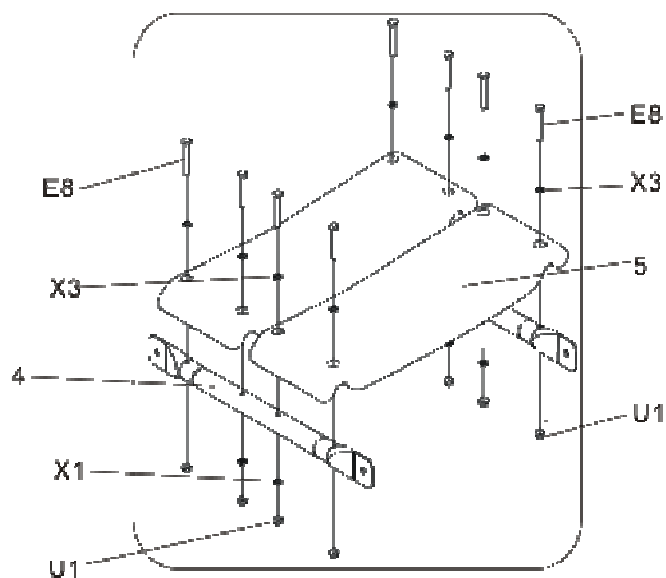

Figure 5

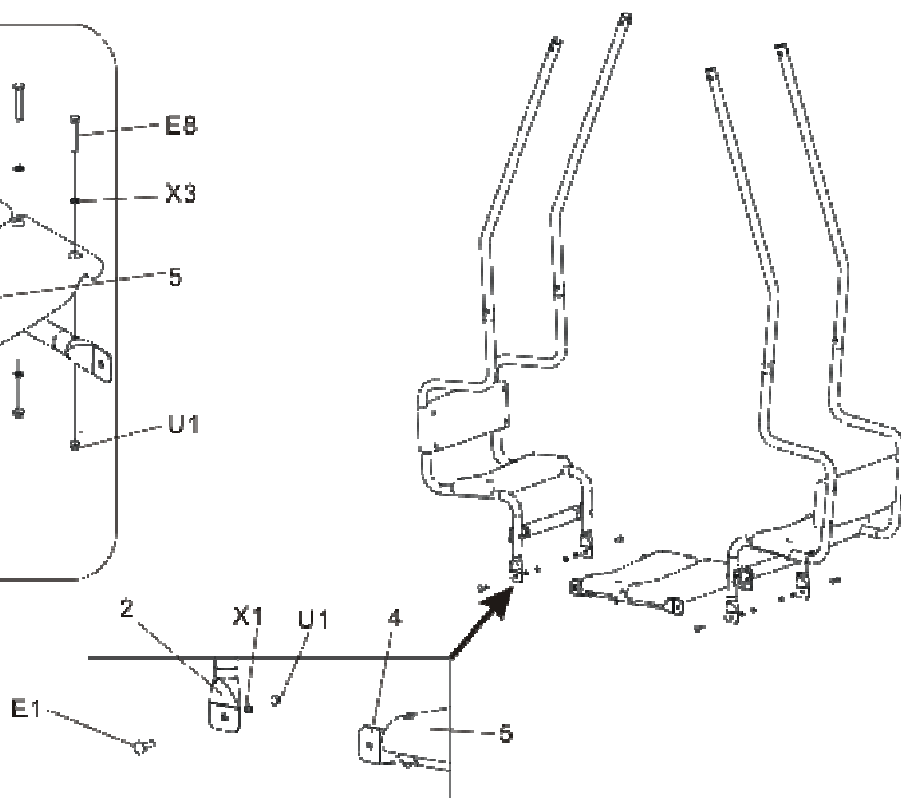
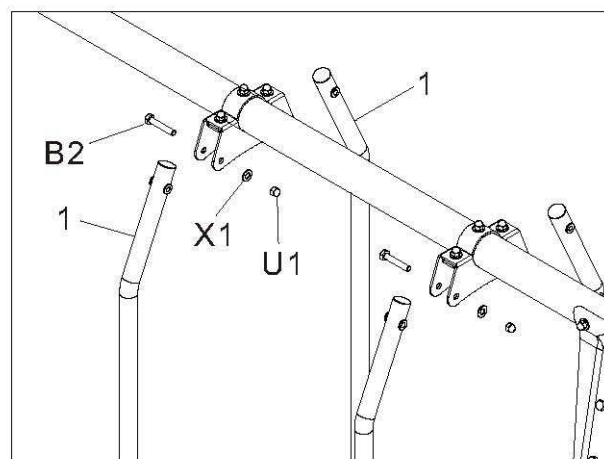
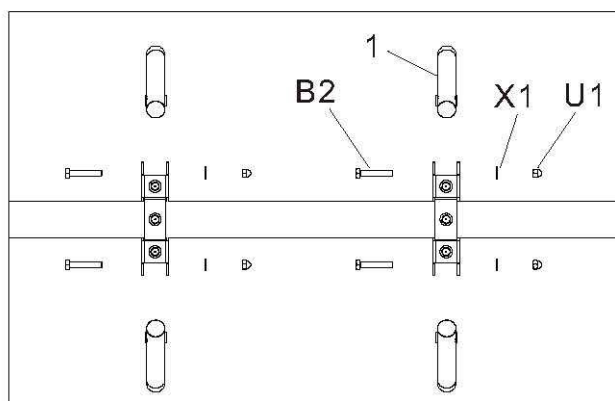

Figure 6

6. Figure 5: Fixati cele doua placi ale scaunului (5) pe tubul fix (4) folosind suruburi (E8), saibele (X1, X3) si piulite (U1).
7. Figure 6: Conectati tuburile fixe folosind suruburile (E1), saibele (X1) si piulita (U1), pentru a completa balansoarul.



8. Atarnati balansoarul, si fixati in conectorii de pe bara de suport cu ajutorul suruburilor (B2), saibei (X1) si piulitei (U1).

Instructiuni de asamblare a bratelor de leganare

5. Accesoriile pentru montarea bratelor de leganare

Nr.	Nume	Cant.
1	Brate de leganare	1
2	Butuc ajustare	2
G4	Surub M8 U	2

Nr.	Nume	Cant.
U2	Piulita M8	4
X2	Saiba M8 Nylon	4

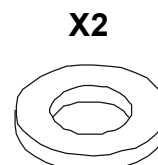
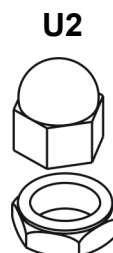
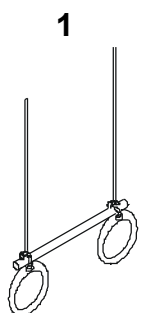

1: Potriviti lungimea funiei introducand capetele prin gaurile butucului de ajustare. Procedati ca in desenele urmatoare:

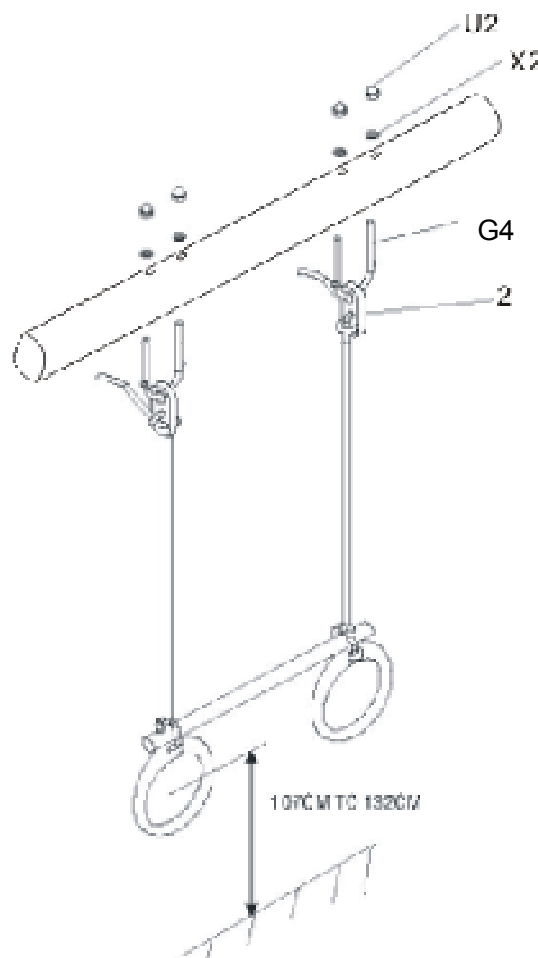
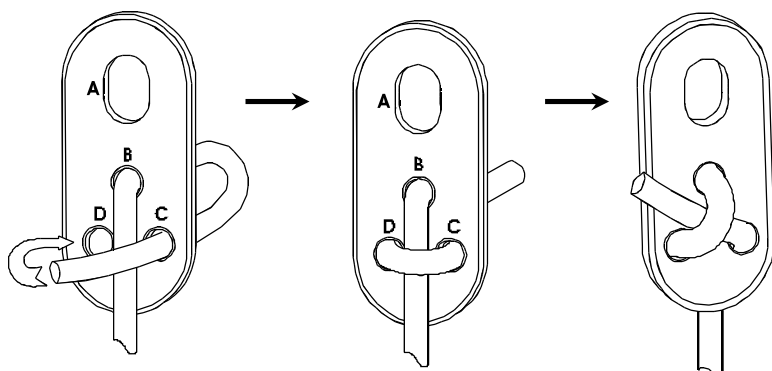

3. Atarnati cele doua butucuri de ajustare (2) de suruburile in forma de U (G4), apoi fixati suruburile in forma de U deasupra barei suport cu piulita (U2) si saiba (X2). Ajustati funia bratelor de leganare (1) pentru a va asigura ca au aceeasi lungime si inaltimea inelelor este intre 107 si 132 centimetri de la sol.

Instructiuni pentru fixare

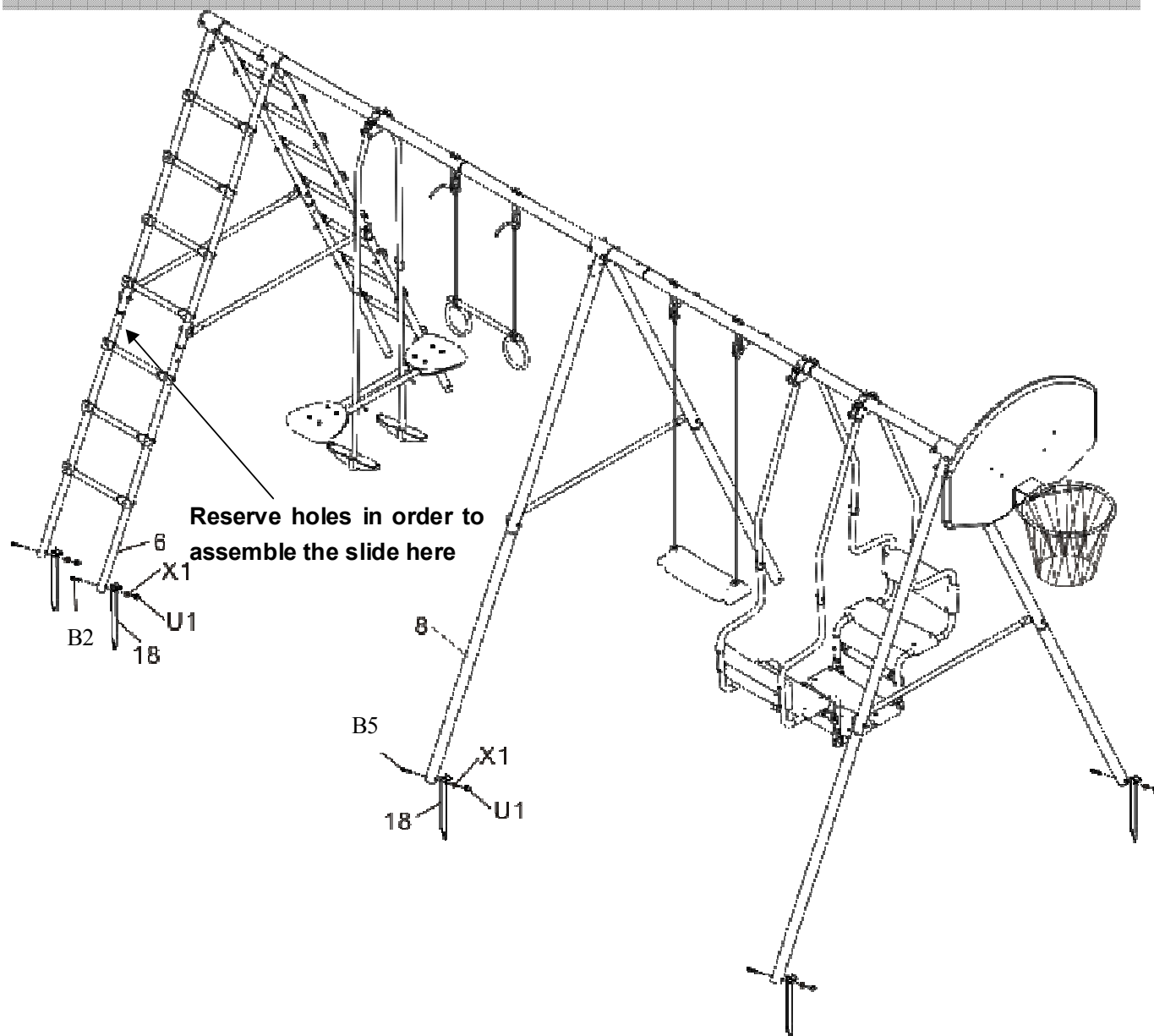

- 1) Bateti tarusii "J" (18) in pamant, fixati tarusii "J" (18) la picioarele suport (8) cu suruburile (B5), saiba M6 (X1) si piulita M6 (U1).

Unitatea de joaca este asamblata.

INGRIJIRE SI MENTENANTA

Aceasta unitate de joaca a fost conceputa si construita cu materiale de calitate. Cu o ingrijire si mentenanta adecvata, aceasta va tine multi ani. Pentru igrijire si mentenanta va rugam urmati sfaturile urmatoare:

Aceasta unitate de joaca a fost conceputa sa reziste la o greutate specificata. Copiii mai grei de 34kg (75lb) nu ar trebui sa foloseasca aceasta unitate de joaca. Jucatorii trebuie sa inlature toate obiectele ascutite pe care le au asupra lor. Toate obiectele ascutite trebuie inlaturate din spatiul de joaca. Intotdeauna verificati unitatea de joaca inainte de folosire, ca sa nu aiba stricaciuni sau parti lipsa. Va rugam sa aveti grija la:

- suruburi desfacute sau lipsa
- indoituri la barele suport
- componente ale cadrului indoite sau rupte, cum ar fi picioarele suport
- scaune rupte sau lipsa
- funii deteriorate, lipsa sau prinsa intr-un mod dubios
- protuberante pe cadru (in special cele ascutite)

DACA A SA GASITI ORICARE DINTRE CONDITIILE ANTERIOARE SAU ORICE ALTCEVA CE CREDETI CA AR RANI UTILIZATORII UNITATEA DE JOACA NU TREBUIE FOLOSITA PANA CAND NU ESTE REPARATA. DACA NU POATE FI REPARATA IMEDIAT TREBUIE DEZASAMBLATA PENTRU A IMPIEDICA FOLOSIREA EI.



ALAGEN S.R.L.

Etaj 4, apod. 4, Judetul Hunedoara, Aleea Panselutelor, Bloc 30, Deva

Tel: 0354 882222

office@insportline.ro

www.insportline.ro